

PADRÓ MUNICIPAL

ANÀLISI SEMESTRAL
DE LA POBLACIÓ IMMIGRADA
DE MANRESA

30 de JUNY de 2017

PADRÓ PROVISIONAL

[Pendent INE - Instituto nacional de Estadística]

PROGRAMA D'ACOLLIDA
Regidoria de Cohesió Social



Ajuntament  de Manresa

Introducció:

En el moment de la creació de l'anterior Programa d'Immigració i Ciutadania l'any 2000 – que passarà a ser Programa d'Acollida a partir del 2011- es va valorar com a imprescindible el coneixement actualitzat de les dades estadístiques en relació a la població immigrada estrangera resident a la ciutat.

Fins aquell moment, quant l'increment de la població immigrada anava fent-se evident, no es disposava de cap estudi periòdic sobre aquesta evolució, cosa que dificultava tenir un diagnòstic acurat i avaluar necessitats, o bé fer comparatives amb altres municipis i comarques.

És per aquest motiu que d'aleshores fins ara, s'ha anat fent un buidat estadístic cada mig any (a 30 de juny i 31 de desembre) a partir de les dades del padró continu. Cal recordar que el padró continu ens dona una instantània de la gent empadronada al municipi en un moment donat -si bé provisional- ja que resta pendent de l'acceptació i filtratge final portat a terme per l'INE (Instituto Nacional de Estadística), que normalment dona les dades definitives d'un any per l'altre.

El fet de disposar d'aquest continu d'informació analitzada al llarg dels anys, permet veure els canvis viscuts i les tendències existents (de creixement a major o menor retrocés en el moment actual), disposar de dades significatives sobre orígens, gènere, grups d'edat, etc així com fer-ne difusió tant dins el propi ajuntament com a la ciutat

Cal assenyalar que la normativa vinculada a l'empadronament és d'àmbit estatal, si bé son els municipis els encarregats de portar-la a terme a partir de les oficines o servei del padró.

Estar empadronat és un dret i un deure per a qualsevol persona que passi a viure en un municipi. En el cas de la població d'origen estranger, és alhora, un element de vital importància per tal de renovar documentació, poder justificar la seva permanència continuada al territori espanyol, així com accedir al conjunt de recursos i serveis que tinguin al seu abast.

DADES DE MANRESA A 30 DE JUNY DE 2017

***Total Habitants de la ciutat (2003-2017):**

| | | |
|------------------|---------------|---|
| • JUNY 2003 | 68.069 | - |
| • DESEMBRE 2003 | 68.679 | +610 |
| • JUNY 2004 | 69.618 | +939 |
| • DESEMBRE 2004 | 70.520 | +902 |
| • JUNY 2005 | 71.865 | +1.345 |
| • DESEMBRE 2005 | 72.865 | +1.000 |
| • JUNY 2006 | 73.535 | +670 |
| • DESEMBRE 2006 | 74.369 | +834 |
| XII/05-XII/06: | | +1.504 |
| • JUNY 2007 | 74.946 | +577 |
| • DESEMBRE 2007 | 75.675 | +729 |
| XII/06-XII/07: | | 1.306 |
| • JUNY 2008 | 76.635 | +960 |
| • DESEMBRE 2008 | 77.208 | +573 |
| XII-07 //XII-08: | | +1.533 |
| • JUNY 2009 | 76.795 | -413 |
| • DESEMBRE 2009 | 76.810 | +15 |
| XII-08 //XII-09: | | -398 |
| • JUNY 2010 | 77.134 | +324 |
| • DESEMBRE 2010 | 76.853 | -281 |
| XII-09 //XII-10: | | -43 |
| • JUNY 2011 | 76.973 | +120 |
| • DESEMBRE 2011 | 76.872 | -101 |
| XII-10// XII-11: | | -19 |
| • JUNY 2012 | 76.996 | +124 |
| • DESEMBRE 2012 | 76.604 | -329 |
| XII-11 //XII-12: | | -268 |
| • JUNY 2013 | 76.467 | -137 |
| • DESEMBRE 2013 | 75.990 | -477 |
| XII-12//XII-13 | | -614 |
| • JUNY 2014 | 75.218 | -722 |
| • DESEMBRE 14 | 75.267 | -49 |
| XII/13-XII-14 | | -723 |
| • JUNY 15 | 75.288 | +21 |
| • DESEMBRE 15 | 75.475 | +187 |
| XII-14 /XII-15 | | +208 |
| • JUNY 16 | 75.904 | +429 |
| • DESEMBRE 16 | 75.583 | -321 hb |
| XII/15-XII/16 | | +108 hb |
| • JUNY 2017 | 76.478 | Mig any: +895 hab Any : +574 hab |

Gràfic 1- Població ciutat 2003-2017 juny

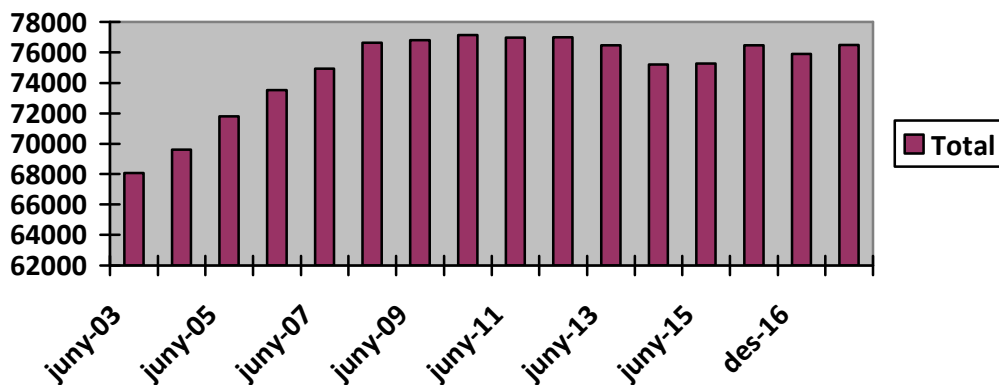

***Total d'origens estatals presents a la ciutat:**

| | |
|-----------------|-------------------|
| • GENER 2000 | 45 |
| • DESEMBRE 2002 | 82 |
| • DESEMBRE 2004 | 85 |
| • DESEMBRE 2006 | 97 |
| • DESEMBRE 2008 | 104 |
| • DESEMBRE 2010 | 106 |
| • DESEMBRE 2012 | 103 |
| • DESEMBRE 2014 | 104 |
| • DESEMBRE 2015 | 102 |
| • DESEMBRE 2016 | 104 |
| JUNY 17 | 111 ESTATS |

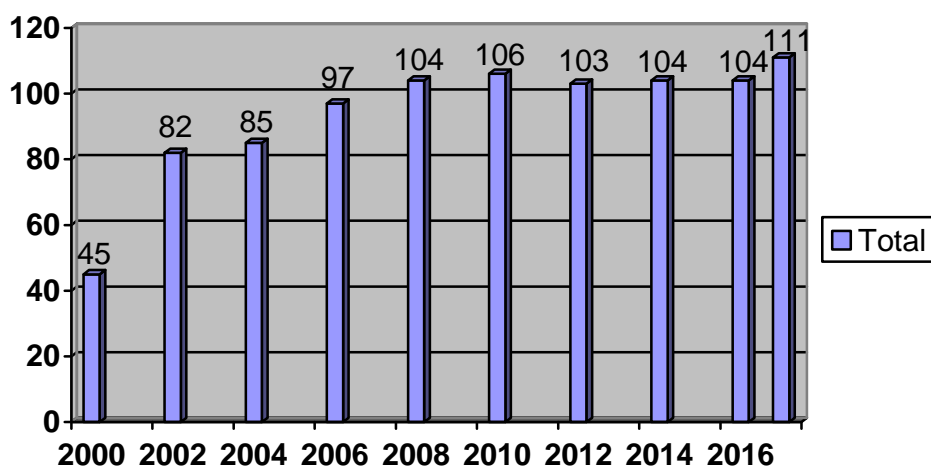

***Total habitants estrangers empadronats - Evolució 2001-17 juny:**

| MES | TOTAL | % | VARIACIÓ |
|---|--|----------------|--|
| • MAIG 01 | 2.534 | 3'9 % | - |
| • JUNY 02 | 4.111 | 6'18% | - |
| • JULIOL 03 | 5.458 | 8'01% | - |
| • JUNY 04 | 6.793 | 9'75% | - |
| • DESEMBRE 04 | 7.582 | 11 % | +1'25% |
| • JUNY 05 | 8.735 | 12'15% | +1'15% |
| • DESEMBRE 05 | 9.661 | 13'26% | +1'11% |
| • JUNY 06 | 10.324 | 14,03% | +0'77% |
| • DESEMBRE 06 | 11.143 | 14'98% | +0'95% |
| • JUNY 07 | 11.719 | 15'64% | +0'66% |
| • DESEMBRE 07 | 12.663 | 16'73% | +1'09% |
| • JUNY 08 | 13.497 | 17'6% | +0'87% |
| • DESEMBRE 08 XII-07 // XII-08: Any:+1.192 hab. | 13.855 (+358) | 17'94% | +0'3% |
| • JUNY 09 | 13.928 (+73) | 18'14% | +0'2% |
| • DESEMBRE 09 XII 09//XII 09: Any:+57 hab | 13.912 (-16) | 18'11% | -0'03% |
| • JUNY 2010 | 14.035 (+123) | 18'19 % | +0'09% |
| • DESEMBRE 10 XII-109 //XII-10: Any:+38 hab | 13.950 (-85) | 18'15% | -0'04% |
| • JUNY 2011 | 14.084 (+134) | 18'29% | +0'14% |
| • DESEMBRE 11 XII-10 // XII-11: Any: +157 hab | 14.107 (+23) | 18'35% | +0'06% |
| • JUNY 2012 | 13.966 (-141) | 18'13% | -0'22% |
| • DESEMBRE 12 XII-11// XII-12: Any:-314 hab | 13.793 (-173) | 18% | -0'13% |
| • JUNY 2013 | 13.519 (-274) | 17'67% | -0'33% |
| • DESEMBRE 13 Any:-881 hab | 12.912 (-607) | 16'99% | -0'68% |
| • JUNY 2014 | 12.119 (-793) | 16'11% | -0'88% |
| • DESEMBRE 14 Any: -828 hab | 12.084 (-35) | 16'05% | -0'06% |
| • JUNY 2015 | 11.846 (-238) | 15,73% | -0'32% |
| • DESEMBRE 15 Any:-66 hab | 12.018 (+172) | 15'92% | +0'19% |
| • JUNY 2016 | 12.037 | 15'85% | -0'07% |
| • DESEMBRE 16 Any: -46 hab | 11.972 (-65) | 15'84% | -0'01% |
| • JUNY 2017 | 12.419 (+447) XII.16-VI.17 (+382) VI.16-VI.17 | 16'23 % | +0'39% (XII 16-VI17) +0'38% (VI16-VI17) |

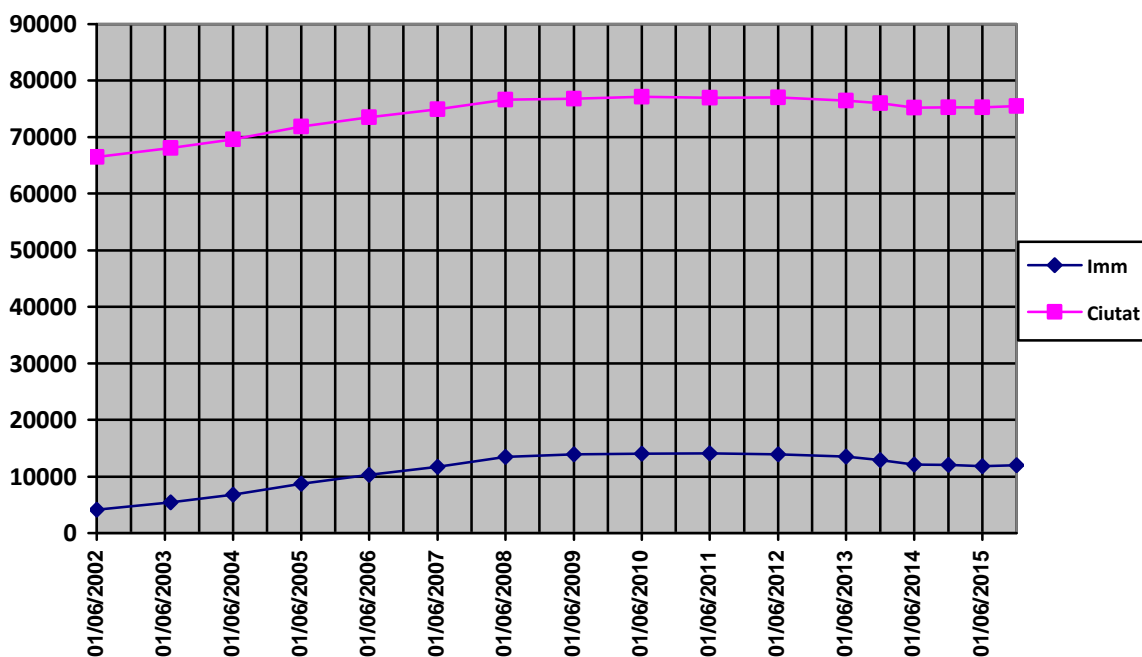
GRAFICA 2. Evolució població total i immigrada 2002-2017(juny)**Diferencial total població/immigració estrangera:**

| Períodes temp. | Total ciutat | Total. immigració | Diferencial net Imm o No Imm |
|----------------|--------------|-------------------|------------------------------|
| • 05/01-01/02 | +852 | +989 | +137 imm. |
| • 01/02-06/02 | +556 | +588 | +32 imm. |
| • 06/02-12/02 | +924 | +699 | +225 no imm |
| • 12/02-07/03 | +641 | +648 | + 7 imm. |
| • 07/03-12/03 | +610 | +608 (99'6%) | + 2 no imm |
| • 12/03- 06/04 | +939 | +727 (77'4%) | +212 no imm. |
| • 06/04- 12/04 | +902 | +789 (87,47%) | +113 no imm. |
| • 12/04- 06/05 | +1345 | +1153 (86,72%) | +192 no imm |
| • 06/05-12/05 | +1.000 | +926 | +74 no imm. |
| • 12/05-06/06 | +670 | +663 | + 7 no imm |
| • 06/06-12/06 | +834 | +819 | +15 no imm. |
| • 12/06-06/07 | +577 | +576 | +1 no imm |
| • 06/07-12/07 | +729 | +944 | +215 imm. |
| • 12/07-06/08 | +960 | +834 | +126 no imm. |

| | | | |
|--|----------------------------------|-------------------------------|--------------------------------------|
| • 06/08-12/08 | +573 | +358 | +215 no imm. |
| • 12/08-06/09 | -413 | +73 | -340 no imm. |
| • 06/09-12/09 12/08-12/09 (Anual) | +15 -398 | -16 +57 | -1 imm. -341 no imm |
| • 12/09-06/2010 | +324 | +123 | +201 no imm. |
| • 06/10-12/10 12/09- 12/10 (Anual) | -281 +43 | -85 +38 | -196 no imm +5 no imm |
| • 12/10-06/11 | +120 | +134 | +14 imm |
| • 06/11- 12/11 12/10-12/11(Anual) | -100 +19 | +23 +157 | -77 no imm. +138 imm. |
| • 12/11 - 06/12 | +124 | -141 | -17 imm. |
| • 06/12-12/12 12/11 – 12/12 (Anual) | -392 -268 | -173 -314 | -219 no imm. -46 imm. |
| • 12/12-06/13 | -137 | -274 | -137 imm |
| • 06/13-12/13 • 12/12- 12/13 (Anual) | -477 -614 | -614 -881 | -137 imm -267 imm |
| • 12/13- 06/14 | -722 | -793 | -21 imm |
| • 06-14 /12-14 12-13/12-14 • (anual) | +49 -723 | -35 -828 | +14 no imm -105 imm |
| • 12-14 /06-15... • 06-14 /06-15... | +21 +70 | -238 -273 | -217 imm -203 imm |
| • 06-15 /12-15... • 12-14 /12-15... | +187 +208 | +172 -66 | +15 no imm. +142 no imm. |
| • 12-15 /06-16 | +429 | +19 | +410 no imm |
| • 06-16/12-16 12-15/12-16 | -321 p.total +108 p.total | -65 imm -46 imm | -256 no imm +62 no imm. |
| 12-16 /06-17 06-16/06-17 | Ciutat: +895 +574 | Imm: +447 +382 | +448 no imm. +192 no imm. |

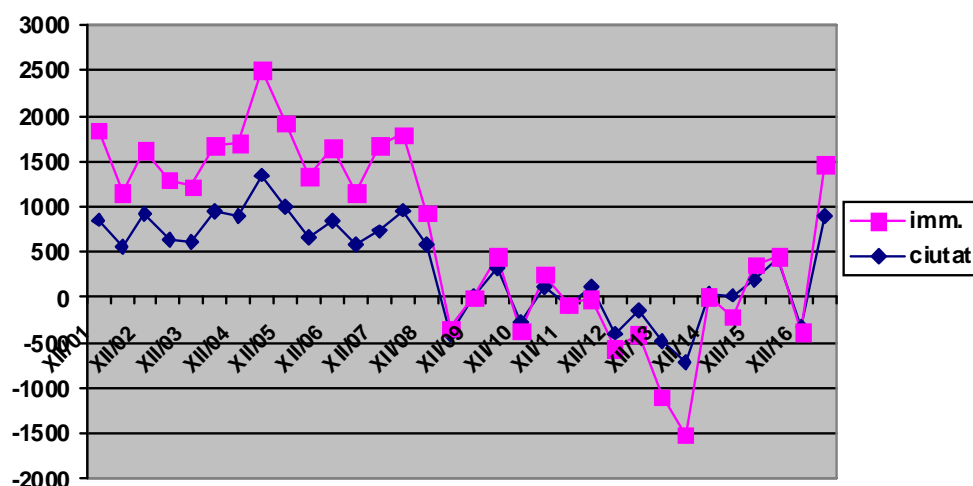
Gràfica 3: Evolució Habitants/ Immigració 2001/2017(juny)

***Total població marroquina sobre total de la ciutat (%):**

| | | |
|----------------------|--|--|
| MAIG 01 | 1.786 | 2'74 % |
| JUNY 02 | 2.587 (+801) | 3'9 %(1'16%) |
| JULIOL 03 | 3.161 (+574) | 4'6%(+0'7%) |
| JUNY 04 | 3.803 (+642) | 5'46%(+0'86%) |
| JUNY 05 | 4.568 (+765) | 6'35%(+0'895) |
| DESEMBRE 05 | 4.929 (+361) | 6,76%(+0'41%) |
| JUNY 06 | 5.122 (+193) | 6'9% (+0'14%) |
| DESEMBRE 06 | 5.234 (+112) | 7'04%.(+0'14%) |
| JUNY 2007 | 5.134 (-100) | 6'85%(-0'19%) |
| DESEMBRE 07 | 5.411 (+277) | 7'15% (+0'3%) |
| JUNY 2008 | 5.627 (+216) | 7'34%(+0'19%) |
| DESEMBRE 08 | 5.687 (+60) | 7'36%(+0'02) |
| JUNY 09 | 5.727(+40) | 7'46%(+0'10%) |
| DESEMBRE 09 | 5.855 (+128) | 7'62%+0'16% |
| JUNY 2010 | 5.968 (+113) | 7'73 %(+0'11%) |
| DESEMBRE 10 | 6.036 (+68) | 7'85%(+0'12%) |
| JUNY 2011 | 6.160 (+124) | 8%(+0'15%) |
| DESEMBRE 11 | 6.211 (+51) | 8'07 %(+0'07) |
| JUNY 12 | 6.195 (-16) | 8'04%(-0'03%) |
| DESEMBRE 12 | 6.154 (-41) | 8'03%(-0'01%) |
| JUNY 13 | 6.096 (-58) | 7'97% (-0'06%) |
| DESEMBRE 13 | 5.828 (-268) | 7'66% (-0'31%) |
| JUNY 2014 | 5.572 (-256) | 7'40% (-0'26%) |
| DESEMBRE 14 | 5.541 (-31) | 7'36% (-0'04%) |
| JUNY 15 | 5.417 (-124) | 7'19% (-0'17%) |
| DESEMBRE 15 | 5.498 (+81) | 7'28% (+0'09%) |
| JUNY 16 | 5.490 (-8) | 7'23% (-0'05%) |
| DESEMBRE 16 | 5.492 (+2) | 7'26% (+0'03%) |
| DESEMBRE 2016 | 5.763 (+271)XII-VI [VI-16 /VI-17: +273] | 7'53% pobl. ciutat (+0'27%) XII-VI 46'40% de la immigr. (+0'53%) XII/VI |

GRÀFICA 4- % Imm. MARROC ciutat 2002-17 (Juny)

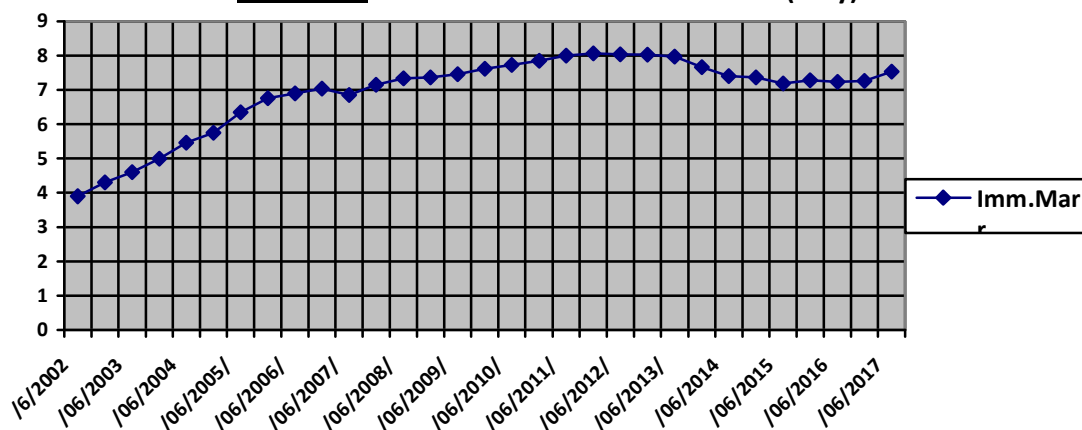

Percentatge població marroquina sobre total d'estrangers(%):

| | | |
|-----------------|------------------------|-----------------------------|
| • MAIG 01 | 70'48 % | H:67'5 % // D:32'4 % |
| • JUNY 02 | 63 % (-7'48%) | H: 68'6 % // D: 31'35% |
| • JULIOL 03 | 57'9% (-5'1%) | H:67'1%// D:32'8% |
| • JUNY 2004 | 55'98 % (-1'92%) | H:65'2 % // D: 34'7 % |
| • DESEMBRE 2004 | 53'5% (-2'48%) | H: 64% // D: 35'8% |
| • JUNY 2005 | 52'2% (-1'3%) | H: 63'3%//D: 36'68% |
| • DESEMBRE 2005 | 51% (-1'2%) | H. 63,3% // D: 36'68% |
| • JUNY 2006 | 49'6% (-1'4%) | H: 62'9%// D: 37'09% |
| • DESEMBRE 206 | 46'97% (-2'63%) | H:61'85%// D:38'15%) |
| • JUNY 2007 | 43'8% (-3'17%) | H: 60'38%// D: 39'6%) |
| • DESEMBRE 2007 | 42'7% (-1'1%) | H: 59'76% // D:40'23% |
| • JUNY 2008 | 41'69% (-1'01%) | H:58'87% //D: 41'12% |
| • DESEMBRE 2008 | 40'95% (-0'74%) | H:58'48% // D: 41'51% |
| • JUNY 2009 | 41'12% (+0'17%) | H:58'34%// D: 41'66% |
| • DESEMBRE 2009 | 42'09% (+0'97%) | H:57'74%// D: 42'25% |
| • JUNY 2010 | 42'52% (+0,43%) | H: 57'23% // D: 42'76% |
| • DESEMBRE 2010 | 43'26% (+0'74%) | H:57'02% // D. 42'97% |
| • JUNY 2011 | 43'73% (+0'47%) | H:56'9% // D: 43'08% |
| • DESEMBRE 2011 | 44'02% (+0'29%) | H: 56'48% // D: 43'52% |
| • JUNY 2012 | 44'35% (+0'33%) | H:56'33% // D: 43'6% |
| • DESEMBRE 2012 | 44'61% (+0'26%) | H: 56'36% // D: 43'63% |
| • JUNY 2013 | 45'09% (+0'48%) | H:55'87 % // D: 44'12% |
| • DESEMBRE 2013 | 45'13% (+0'04%) | H:55'23% //D: 44'76% |
| • JUNY 2014 | 45'97%(+0'84%) | H: 54'9% // D: 45'08% |
| • DESEMBRE 2014 | 45'85% (-0'12%) | H:54'21% // D:45'78% |
| • JUNY 2015 | 45'72% (-0'13%) | H: 53'70% // D: 46'29% |
| • DESEMBRE 2015 | 45'74% (-0'02%) | H:53'45% //D:46'54% |
| • JUNY 2016 | 45'61% (-0'13%) | H:53'35% // D:46'64% |
| • DESEMBRE 2016 | 45'87% (-0'13%) | H:53'22% // D:46'77% |
| • JUNY 2017 | 46'40% (+0'53%) | H:53'72% // D:46'27% |

***Principals grups nacionals :**

| PRIMERS PAÏSOS | Total XII 2016 | Gènere % | Percent 1)Immig 2)Ciutat | Total VI 2017 | Gènere % | Percent 1) Immig 2) Ciutat | Diferència Total XII-16 //VI-17 i % respecte XII-16 | |
|----------------|----------------|----------------------|--------------------------|---------------|----------------------|----------------------------|---|---------|
| | | | | | | | | |
| 1)MARROC | 5.492 | H:53'22% D:46'77% | 1) 45'87% 2) 7'26% | 5.763 | H:53'72% D:46'27% | 1)46'40% 2)7'35% | +271 | +4'93% |
| 2)ROMANIA | 1.392 | H:49'49% D:50'50% | 1) 11'62% 2) 1'84% | 1.332 | H:48'34% D:51'65% | 1)10'72% 2)1'74% | -60 | -4'31% |
| 3)R.P.XINA | 594 | H:53'19% D:46'80% | 1) 4'96% 2) 0'78% | 585 | H:53'50% D:46'49% | 1)4'71% 2)0'76% | -9 | -1'49% |
| 4)SENEGAL | 467 | H:69'37% D:30'62% | 1)3'9% 2)0'61% | 474 | H:69'83% D:30'16% | 1)3'81% 2)0'62% | +7 | +1'49% |
| 5)BOLIVIA | 251 | H:38'24% D:61'75% | 1) 2'09% 2) 0'33% | 228 | H:34'65% D:65'35% | 1)1'83% 2)0'29% | -23 | -9'16% |
| 6)EQUADOR | 246 | H:54'87% D:45'12% | 1) 2'05% 2) 0'32% | 234 | H:54'27% D:45'72% | 1)1'88% 2)0'30% | -12 | -4'87% |
| 7)UCRAÏNA | 240 | H:50'41% D:49'58% | 1) 2% 2) 0'31% | 260 | H:50'38% D:49'61% | 1)2'09% 2)0'34% | +20 | +8'33% |
| 8)POLÒNIA | 235 | H:52'34% D:47'66% | 1) 1'96% 2) 0'31% | 201 | H:49'75% D:50'24% | 1)1'61% 2)0'26% | -34 | -14'46% |
| 9)COLÒMBIA | 200 | H:50% D:50% | 1) 1'67% 2) 0'26% | 226 | H:49'11% D:50'88% | 1)1'82% 2)0'29% | +26 | +13% |
| 10)HONDURES | 169 | H:32'5 D:67'45% | 1)1'41% 2)0'22% | 227 | H:26'87% D:73'12% | 1)1'82% 2)0'29% | +58 | +34'31% |

ALTRES (Principals): Amb valors i comparativa mig any

Europa NO UE: Rússia (XII/16:122 - VI/17:130: +8); Moldàvia (XII/16: 67 - VI/17:61 : -6); Geòrgia (XII/16: 83 - VI/17: 84: +1)

Amèrica: Cuba (XII/16: 128 - VI/17:132 : +4); Argentina (XII/16:102 - VI/17:95: +7); Brasil (XII/16: 131 - VI/17: 155 :+24) Rep. Dominicana (XII/16: 127: +8 - VI/17: 137: +10); Perú (XII/16: 119 : +4- VI/17: 122: +3); Xile (XII/16: 74 - VI/17:72: -2); Hondures (XII/16: 169 – VI/17: 227: +58); Venezuela (XII/16: 135 – VI/17: 189 : +54); Uruguai (XII/16: 44 – VI/17: 40: -4); Paraguai (VI-17: 39)

Àfrica: Algèria (XII/16:49- VI/17:48: -1); Nigèria (XII/16:110- VI/17:116:+6); Guinea C. (XII/16:110- VI/17:106:-4); Gàmbia (XII/16:55 - VI/17:58: +3); Ghana (XII/16: 82- VI/17: 86: +4); Mali (XII/16: 34- VI/17: 35: +1); Camerun (XII/16: 36- VI/17: 37: +1)

Àsia: Índia (XII/16: 120 - VI/17:140: +20); Pakistan (XII/16: 156- VI/17: 183: +27)

Països Unió Europea: Itàlia (XII-17:165- VI/17:177:+12); França (XIII/16:54- VI/17:62:+8); Portugal (XII/16:56- VI/17: 59: +2), G. Bretanya (XII/16:42 - VI/17:43: +1) ; Alemanya (XII/16:33- VI/17: 31: -2); Bulgària (XII/16: 49- VI/17: 39: -10)

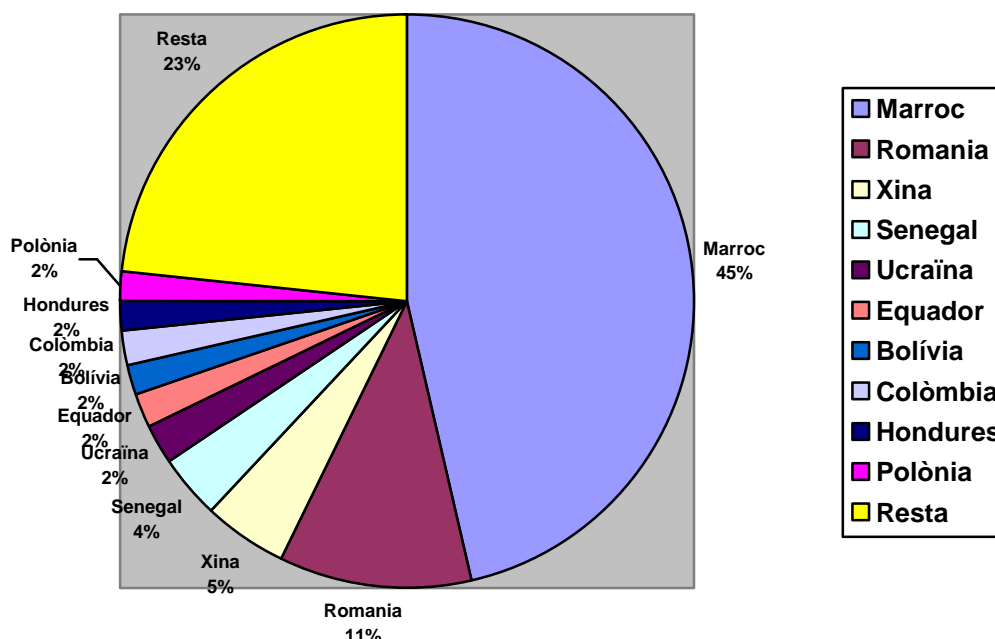

Gràfica 5- Principals Països (%)

GRÀFIQUES EVOLUCIÓ ALGUNS PAÏSOS (Període 2006-2017-juny):
 Marroc, Romania, Xina, Senegal, Equador, Bolívia, Polònia i Colòmbia

Gràfica 6 a- Immigració Marroquina 2006-2017 (juny)

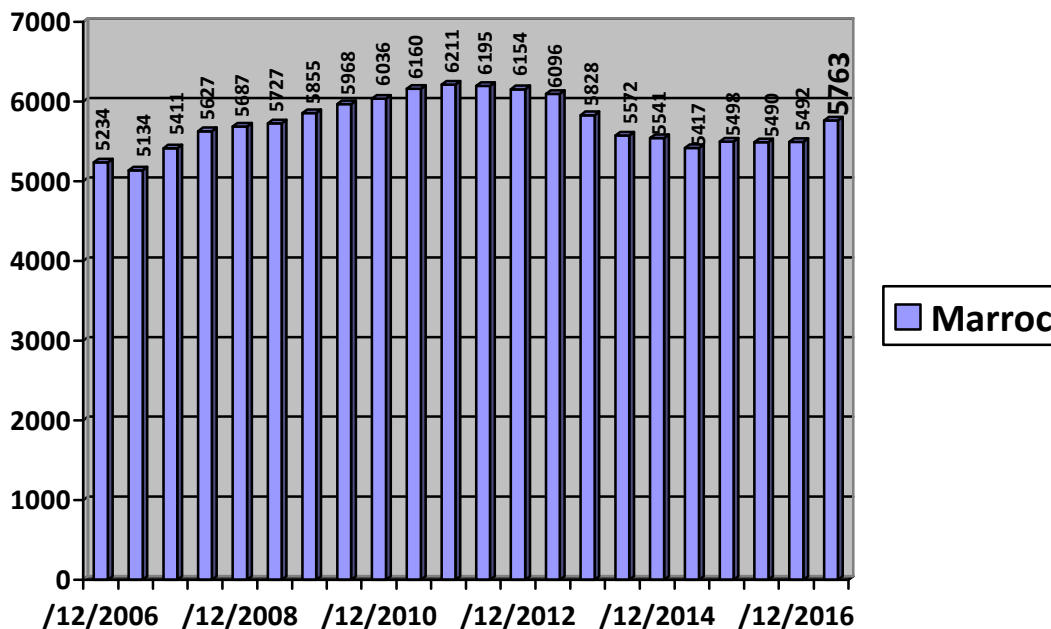

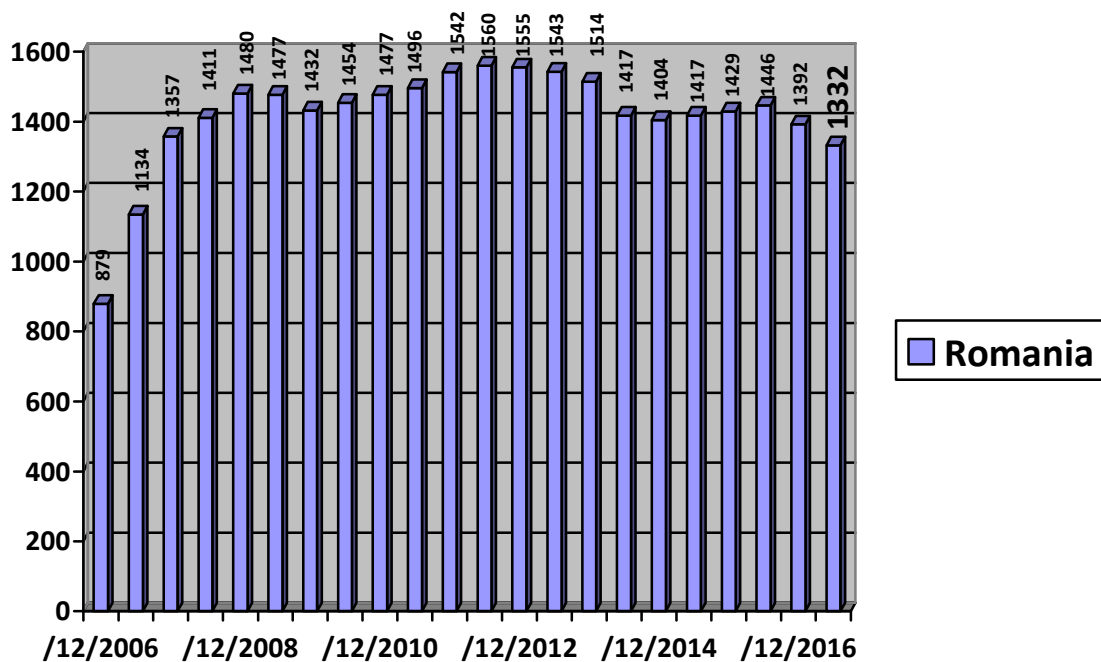
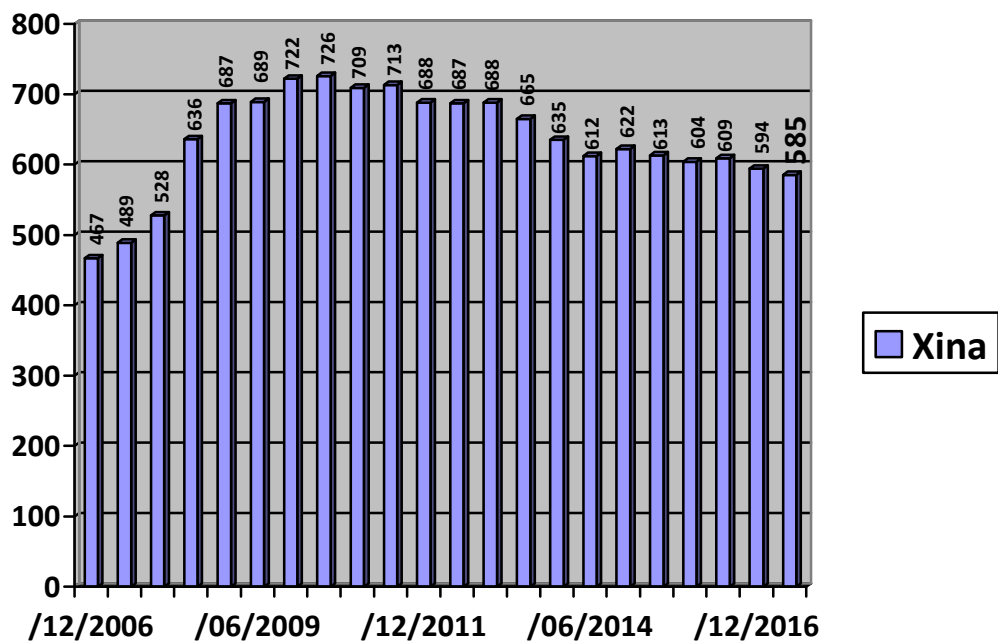
Gràfica 6b- Immigració Romanesa 2006-2017 (juny)**Gràfica 6 c- Immigració Xinesa 2006-2017 (juny)**

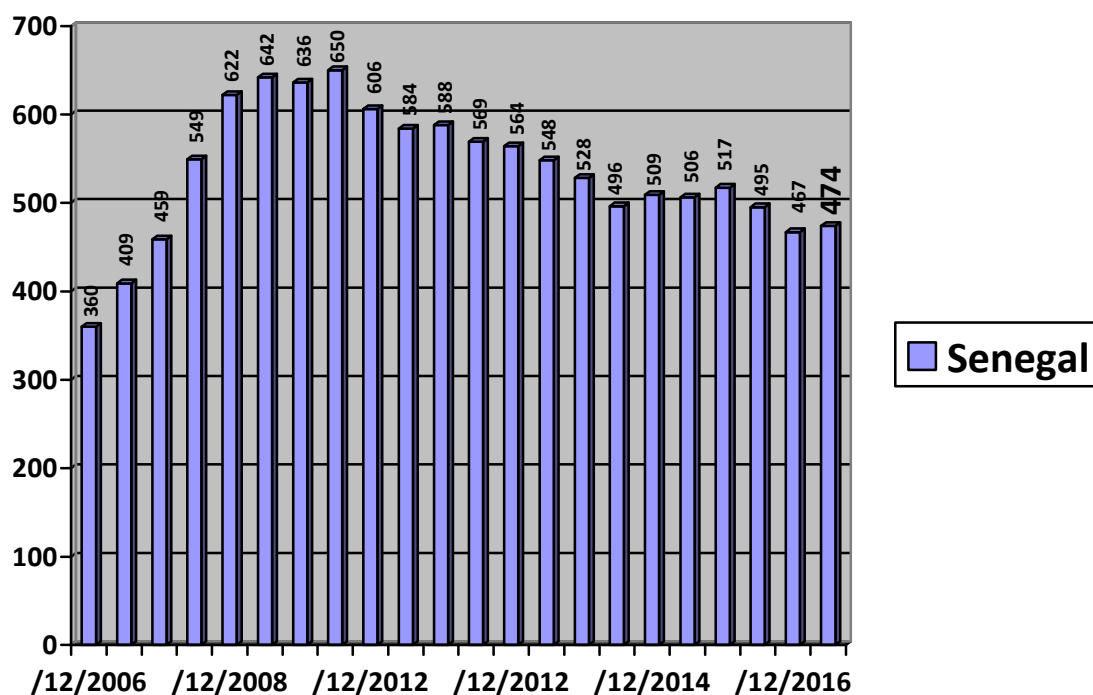
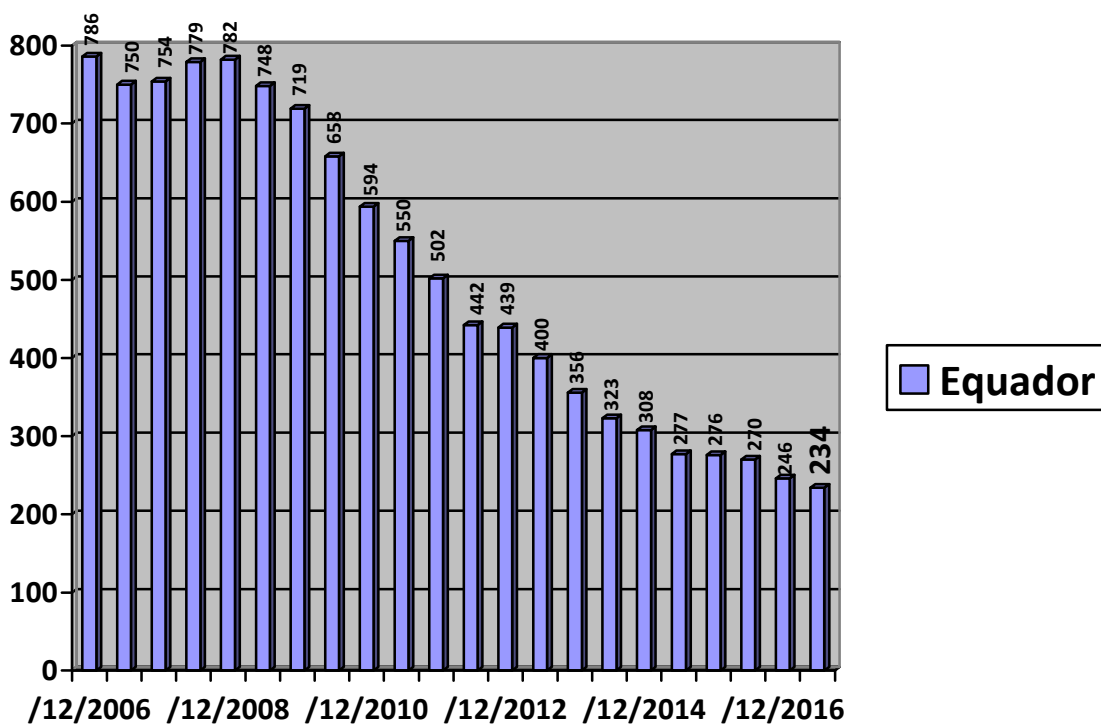
Gràfica 6 d- Immigració senegalesa 2006-2017 (juny)**Gràfica 6e- Immigració Equatoriana 2006-2017 (juny)**

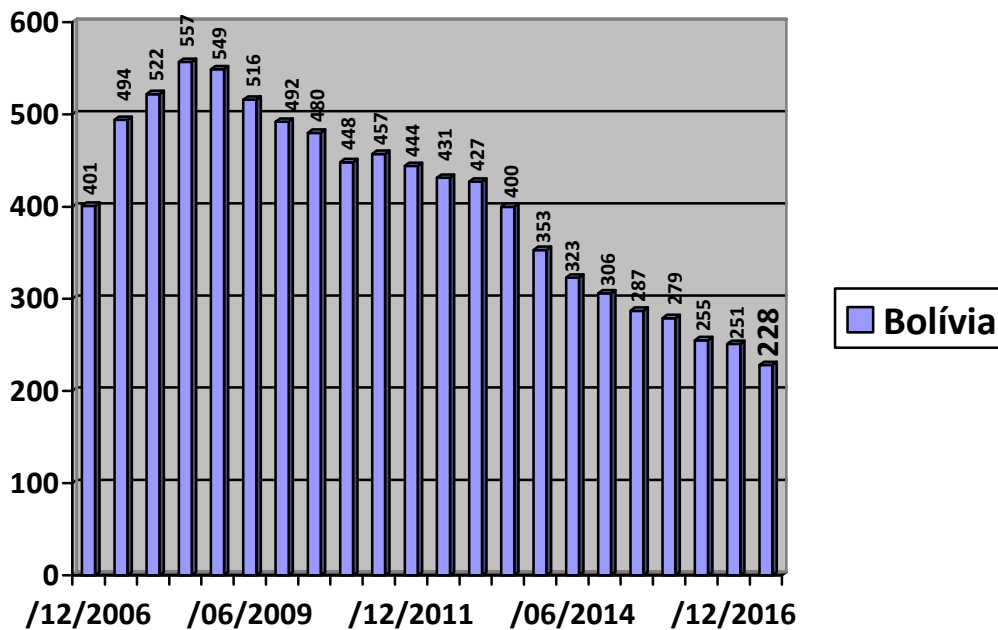
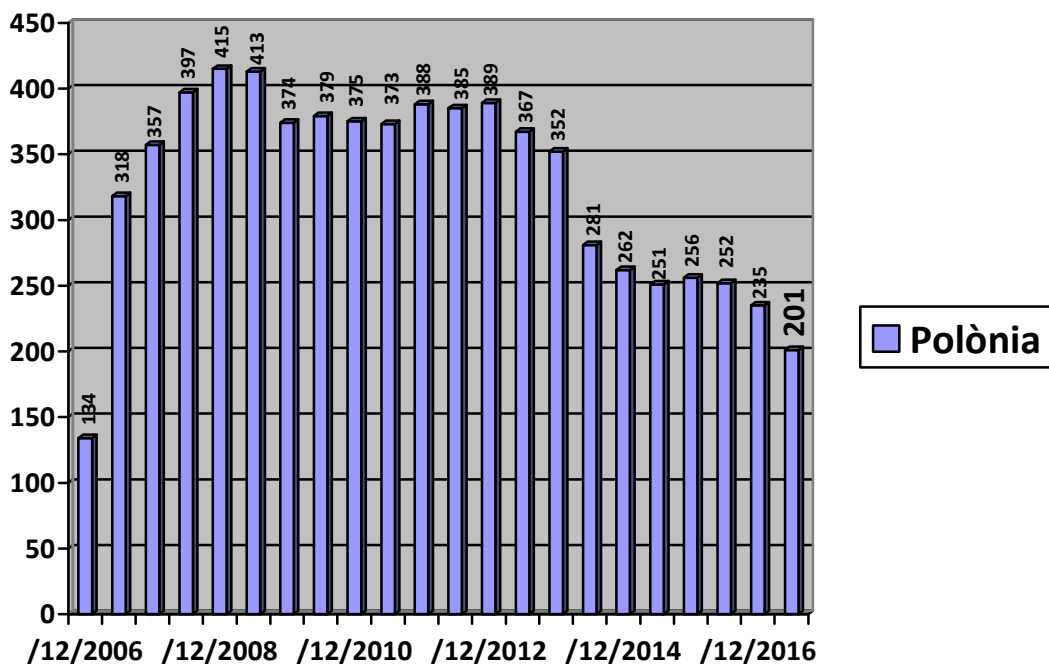
Gràfica 6f- Immigració Boliviana 2006-2017 (juny)**Gràfica 6 g- Immigració Polonesa 2006-2017 (juny)**

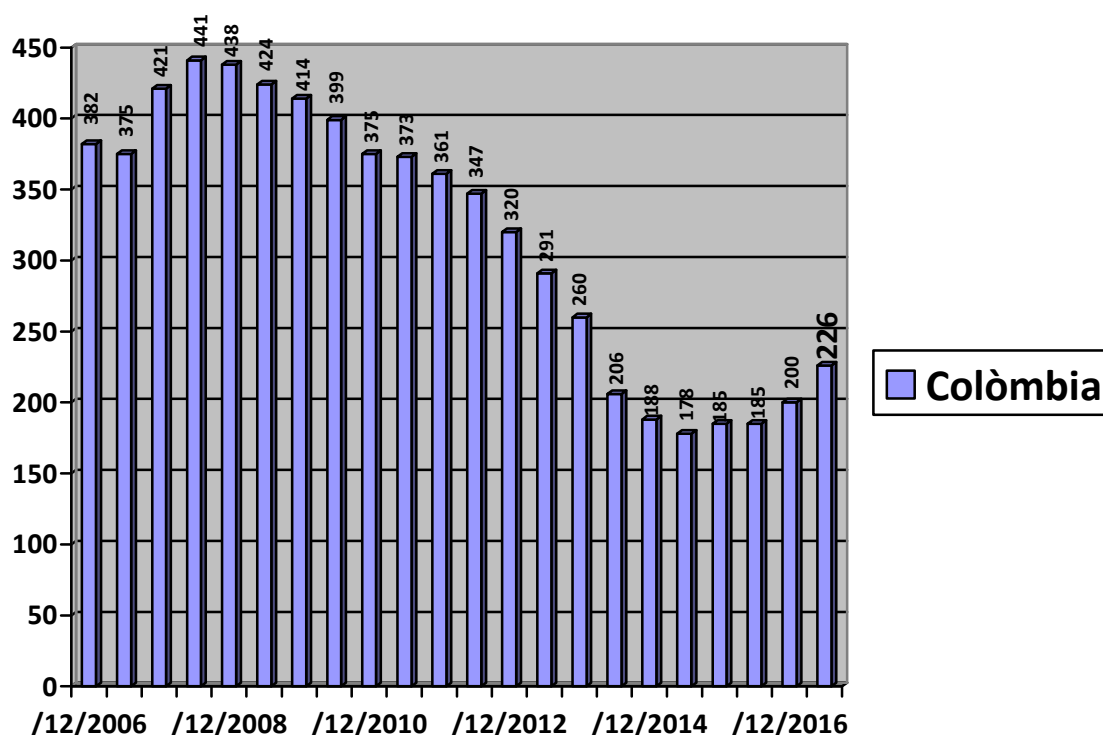
Gràfica 6 h- Immigració Colombiana 2006-2017 (juny)

*Per àrees o regions geogràfiques i/o polítiques:

| REGIÓ | DES. 2016 | JUNY 2017 | Diferència XII-15/VI-17 | | Ref. a XII-16 |
|---------------------------------|----------------------|-------------------------|-------------------------|----------|------------------|
| | | | Quant. | Percent. | |
| Magrib* | 5.555 (4 països) | 5.825 (4 països) | +270 | +4'86% | |
| Àfrica Subsahariana | 938 (19 països) | 964 (20 països) | +26 | +2'77% | |
| Est Europeu ** | 2.273 (17 països) | 2.186 (17 països) | -87 | -3'82% | |
| Europa Occ. | 412 (17 països) | 444 (18 països) | +32 | +7'76% | |
| Sud Amèrica | 1.340 (10 països) | 1.400 (10 països) | +60 | +4'47% | |
| Centre Amèrica i Carib*** | 487 (11 països) | 564 (10 països) | +77 | +15'8% | |
| Nord Amèrica | 26 (2 països) | 26 (2 països) | = | = | |

| | | | | |
|---|--------------------|--------------------|-------------|----------------|
| Pròxim i mig Orient **** | 183 (10 països) | 226 (10 països) | +43 | +23'49% |
| Orient Llunyà | 755 (12 països) | 775 (14 països) | +20 | +2'65% |
| Oceania | 2 (1 país) | 4 (3 països) | +2 | +100% |
| No consta //apàtrida// Sense relacions | 1 | 4 | +3 | +300% |
| TOTAL | 11.972 | 12.419 | +446 | +3'72% |

* Inclou: Marroc, Algèria, Tunísia, Líbia i Mauritània

** Antics països de l'Est i de l'ex-URSS europea.

*** Inclouem Mèxic tot i formar part de l'Amèrica del Nord

****Inclouem Egipte i països d'Àsia fins Pakistan (inclusiu).

Gràfica 7a: Evolució Àrees Geogràfiques (2005-2017 / juny)

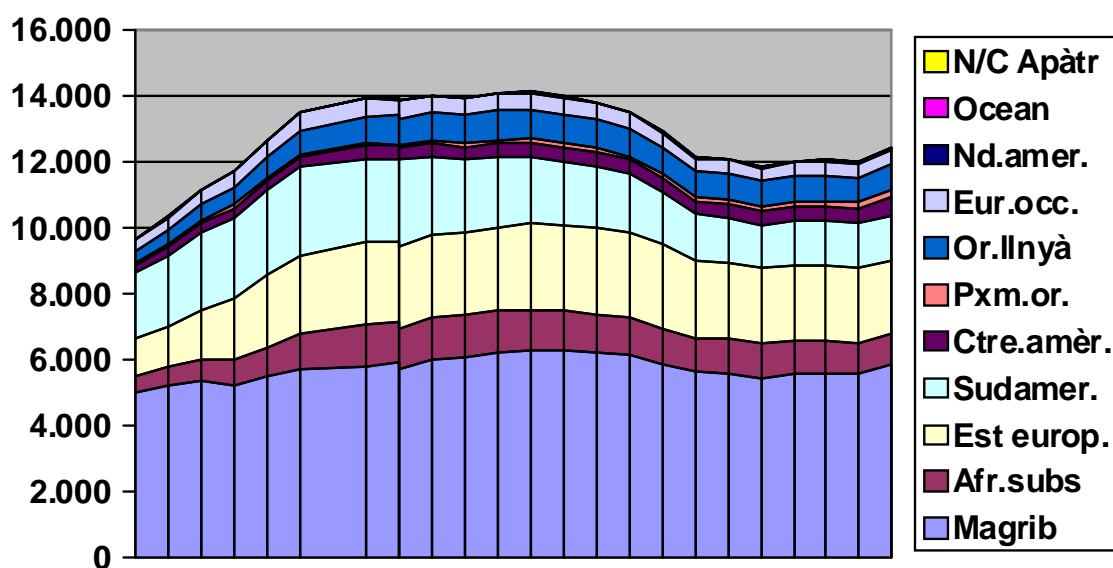

Per Continents :

| | |
|--|--|
| • <u>EUROPA</u> | XII /16: 2.685 p – VI/17: 2.630 p i 35 països (Variació : -55 p) Representa el 21'17% total imm |
| • <u>ÀFRICA</u> | XII/16: 6.493 p - VI/17: 6.789 p i 24 països (Variació :+296) Representa el 54'66% del total i el 8'8% del total d'habitants de la ciutat |
| • <u>AMÈRICA</u> | XII/16: 1.853 p - VI/17: 1991 p i 22 països (Variació : +138 p) Representa el 16'03% del total |
| • <u>ÀSIA</u> | XII/16: 938 p - VI/17: 1.001 p i 24 països (Variació : +63 p) Representa el 8'06% del total |
| • <u>OCEANIA</u> | XII/16: 2 p - VI-17: 4 p i 3 països (Variació : +2) Representa el 0'03% del total |
| • <u>Apàtrida / Descon/ No relacions</u> | XII/16: 1 p - VI/17: 4 p (Variac:+3) Representa el 0'03 % del total |

Total: XII/16: 11.972 hb – VI /17: 12.419 hb : +447 hab

Gràfica 7b- Continents %.

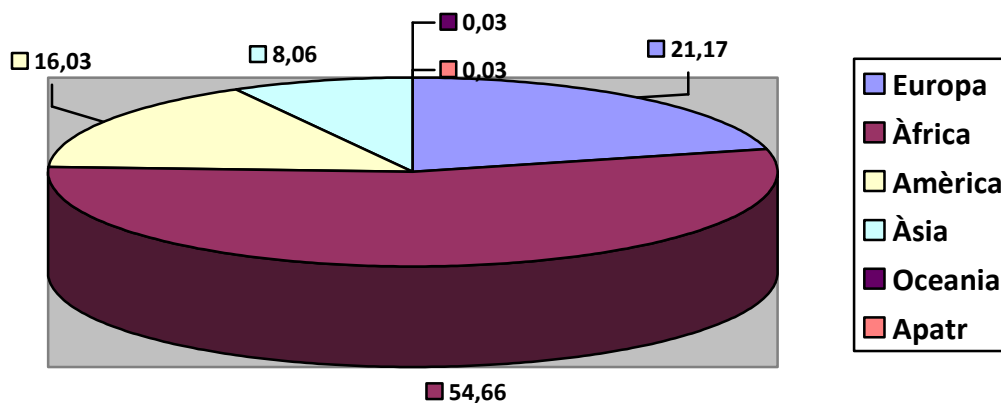

| |
|---|
| Principals grups amb nacionalitat espanyola nascuts a l'estranger: |
|---|

Total població manresana amb nacionalitat espanyola i nascuda a l'estranger: **4.068 p 3.913 p** (representa el **5'32%** del total de manresans) [XII/14: 3439 p, 4'57%// XII/15: 3.690 p, 4'89%// XII/16: **5'17%**].Increment mig any : **+155 hab i +0'15%**

- **Nascuts a MARROC: 1.333 p.** (Homes:62'79% // Dones: 37'21%) [XII/13: 846 p // XII/14:1.059// XII/15: 1.179 p // XII/16: 1.279p] Representa el **23'13%** del total del grup i el **23'28%** del total de marroquins (**5.763 p**)
- **Nascuts a l'EQUADOR: 555 p** (Homes: 44'86% // Dones: 55'13%) [XII/13: 509 p // XII/14: 523p// XII/15: 535 p //XII/16:542 p] Representa el **237,17%** del total d'equatorians (**234 p**)
- **Nascuts a COLÒMBIA:324 p** (Homes:40'74% //Dones:59'26%) [XII/13: 263 p // XII/14: 293// XII/15: 305 //XII/16: 318 p] Representa el **143'36%** del total de colombians (**226 p**)
- **Nascuts a ARGENTINA: 184 p** (Homes: 52'71% // Dones:47'28%)[XII/13: 175 p. // XII/14: 176 p// XII/15: 183 p //XII/16: 193 p] Representa el **193'68%** del total d'Argentins (**95 p**)
- **Nascuts a PERÚ: 161 p** (Homes: 49'69% // Dones: 50'31%)[XII/13: 128 p //XII/14:135 p //XII/15: 143 p //XII/17: 154 p] Representa el **131'96%** del total de peruans (**122 p**)
- **Nascuts a BOLÍVIA: 158 p** (Homes:43'67% // Dones: 56'24%) [XII/13: 80 p // XII/14: 118 p// XII/15: 135 p //XII/16: 155 p] Representa el **69'30%** del total de bolivians (**228 p**)
- **Nascuts a FRANÇA: 117p** (Homes: 47 % // Dones: 53%) [XII/13: 121 p .XII/14: 122// XII/15: 124 p //XII/16: 114 p] Representa el **188'70%** del total de francesos (**62 p**)
- **Nascuts a CUBA: 123 p** (Homes:34'14% // Dones: 65'85%)[XII/13: 94 p .//XII/14: 105 p// XII/15:114 p//XII/16: 120 p] Representa el **93'18%** del total.(**132 p**)
- **Nascuts a REP. DOMINICANA : 122 p** (Homes:23'57% // Dones: 75'61%)[XII/13: 84 p.// XII/14: 97 p// XII/15: 108 p//XII/16: 109 p] Representa el **89'05%** del total de dominicans (**137 hab**)

Altres:

- **Nascuts a XILE: 73 p** (Homes:47'94% // Dones:52'05%) (XII/13: 57// XII/14:59 XII/15: 66 p// XII/16:76 p) Representa el **101'3 %** del total (**72 p**)
- **Nascuts a BRASIL: 72 p** (Homes: 34'72% // Dones: 65'27%) (XII/13: 55 //XII/14:61// XII/14: 64 p// XII/16:70 p) representa el **46'45%** del total (**155 p**)
- **Nascuts a VENEZUELA:92 p** (Homes:42'39% // Dones:57'60%) (XII/13:50 /XII/14: 58// XII/15: 64 p// XII/16: 76 p). Representa el **48'67%** del total (**189 p**)
- **Nascuts a SENEGAL: 78 p** (Homes: 85'89% //Dones: 14'10%) (XII/13:64 p // XII/14: 53 p //XII/15: 67 p //XII/16: 71 p).Representa l'**16'45%** del total (**474 p**)
- **Nascuts a URUGUAI: 57 p** (Homes:49'12% // Dones:50'87%) (XII/13: 43p // XII/14: 47// XII/15: 52 p// XII/16: 55 p) Representa el **142'5%** del total (**40 p**)
- **Nascuts a ALEMANYA: 50 p** (Homes:40% // Dones:60%) (XII/13: 54 p //XII/14: 55 p// XII/15: 52 p// XII/16: 51 p) Representa el **161'29%** del total (**31 p**)
- **Nascuts a RÚSSIA: 46 p** (Homes:47'82% // Dones:52'17%) (XII/13: 45p //XII/14: 43 p//XII/15: 45 p// XII/16: 47 p) Representa el **35'38%** del total (**130 p**)
- **Nascuts a XINA: 40 p** (Homes: 25% // Dones: 75%) (XII/13: 37p// XII/14:40 p//XII/15: 42 p// XII/16: 41 p)Representa el **6'83%** del total (**585 p**)

Gràfica 8. Comparativa Estrangers i Nascuts a l'estranger amb nacionalitat espanyola, per països principals (Juny 2017)

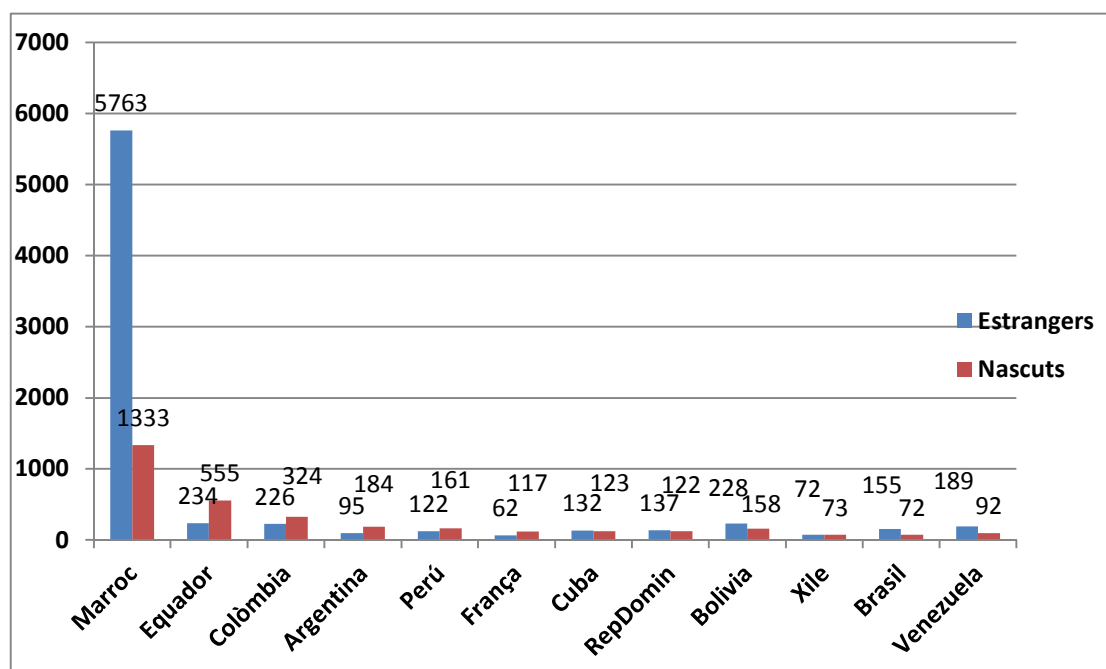

Evolució Nascuts a l'estranger amb nacionalitat espanyola- 2009- Juny 2017

| ANY | Nascuts a: | Total | ANY | Nascuts a: | Total |
|--------------|--------------|----------------|--------------|--------------|----------------|
| XII-2009 | Marroc | 557 | XII-2010 | Marroc | 615 |
| | Equador | 240 | | Equador | 301 |
| | Argentina | 161 | | Argentina | 165 |
| | França | 132 | | França | 129 |
| | Colòmbia | 118 | | Colòmbia | 155 |
| | Cuba | 65 | | Cuba | 69 |
| | Perú | 65 | | Perú | 75 |
| | Alemanya | 58 | | Alemanya | 56 |
| | Rep. Domin. | 58 | | Rep. Dom. | 55 |
| | Veneçuela | 39 | | Veneçuela | 45 |
| | Bolívia | 15 | | Bolívia | 29 |
| | ...altres... | | | ...altres... | |
| Total | | 1.992 p | Total | | 2.203 p |

| ANY | Nascuts a: | Total | ANY | Nascuts a: | Total |
|----------|------------|-------|----------|------------|-------|
| XII-2011 | Marroc | 666 | XII-2012 | Marroc | 704 |
| | Equador | 378 | | Equador | 436 |
| | Argentina | 165 | | Argentina | 163 |
| | França | 126 | | França | 122 |
| | Colòmbia | 193 | | Colòmbia | 236 |
| | Cuba | 79 | | Cuba | 80 |
| | Perú | 93 | | Perú | 109 |
| | Alemanya | 53 | | Alemanya | 53 |

| | | | | | |
|--------------|--------------|----------------|--------------|--------------|----------------|
| | Rep Domin | 66 | | Rep Domin | 73 |
| | Veneçuela | 45 | | Veneçuela | 49 |
| | Bolívia | 21 | | Bolívia | 48 |
| | ...altres... | | | ...altres... | |
| Total | | 2.434 p | Total | | 2.653 p |

| ANY | Nascuts a: | Total | ANY | Nascuts a: | Total |
|-----------------|--------------|----------------|-----------------|--------------|----------------|
| XII-2013 | Marroc | 846 | XII-2014 | Marroc | 1059 |
| | Equador | 509 | | Equador | 523 |
| | Argentina | 175 | | Colòmbia | 293 |
| | França | 121 | | Argentina | 176 |
| | Colòmbia | 263 | | Perú | 135 |
| | Cuba | 94 | | França | 122 |
| | Bolívia | 80 | | Bolívia | 118 |
| | Perú | 128 | | Cuba | 105 |
| | Alemanya | 54 | | Rep. Dom | 97 |
| | Rep Domin. | 84 | | Brasil | 61 |
| | Veneçuela | 50 | | Xile | 59 |
| | ...altres... | | | ...altres... | |
| Total | | 3.037 p | Total | | 3.439 p |

| ANY | Nascuts a: | Total | ANY | Nascuts a: | Total |
|-----------------|--------------|----------------|-----------------|--------------|----------------|
| XII-2015 | Marroc | 1.179 | XII-2016 | Marroc | 1.279 |
| | Equador | 535 | | Equador | 542 |
| | Colòmbia | 305 | | Colòmbia | 318 |
| | Argentina | 183 | | Argentina | 193 |
| | Perú | 143 | | Perú | 154 |
| | Bolívia | 135 | | Bolívia | 155 |
| | França | 124 | | França | 114 |
| | Cuba | 114 | | Cuba | 120 |
| | Rep Dominic | 108 | | Rep Dom. | 109 |
| | Xile | 66 | | Xile | 76 |
| | Brasil | 61 | | Senegal | 71 |
| | Veneçuela | 64 | | Brasil | 70 |
| | ...altres... | | | ...altres... | |
| Total | | 3.690 p | Total | | 3.913 p |

| ANY | Nascuts a: | Total |
|----------------|------------|--------------|
| VI-2017 | Marroc | 1.333 |
| | Equador | 555 |
| | Colòmbia | 324 |
| | Argentina | 184 |
| | Perú | 161 |
| | Bolívia | 158 |

| | | |
|--------------|--------------|----------------|
| | França | 117 |
| | Cuba | 123 |
| | Rep Dom. | 122 |
| | Xile | 73 |
| | Senegal | 78 |
| | Brasil | 72 |
| | ...altres... | |
| Total | | 4.068 p |

Gràfica 9 a.

Comparativa 2009- 2017 (juny) Nascuts a l'estranger amb nacionalitat espanyola (per adquisició o per ascendència) dels principals grups.

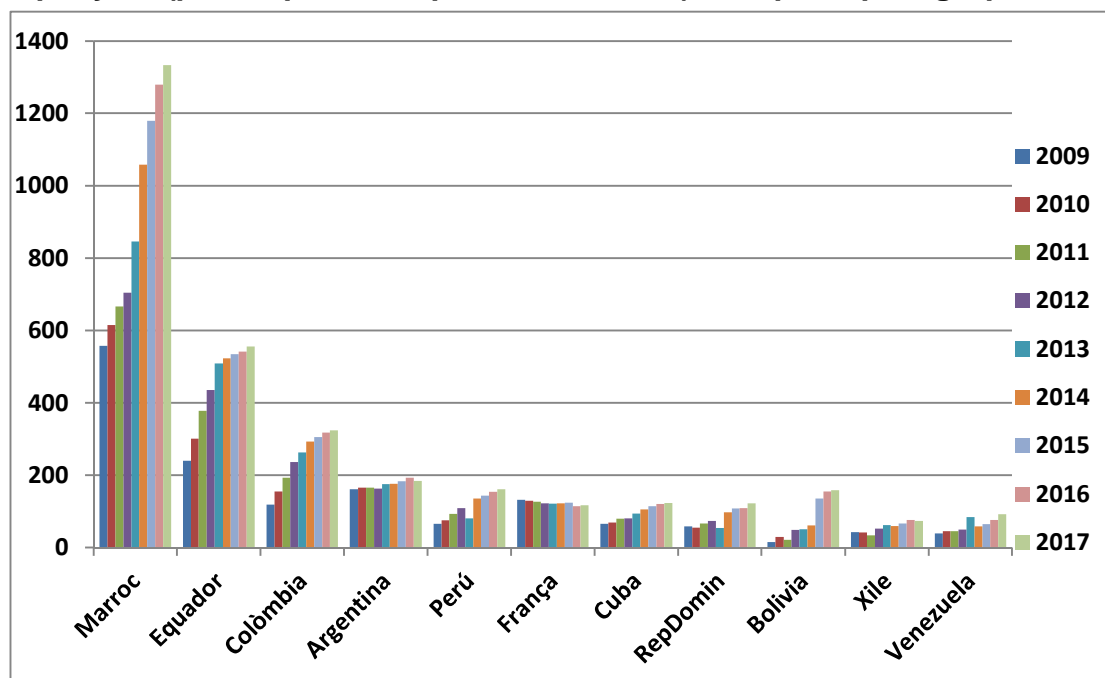

*Evolució per barris de la ciutat (Desembre 16- Juny 17):

| MANRESA i BARRIS Total hab. Variació XII-16 VI-17 | Poblac Estran. XII-16 Variació XII-15 | Poblac. Estran. VI-17 Variació XII-16 | Població 1r Marroc % immigr. Barri 2. Altres Prals. XII-2016 | Població 1r Marroc % immigr. Barri 2. Altres Prals. VI-17 | Variac. XII-2016 VI-2017 1.Marr. 2.Altres P Variac.% (ref.XII-16) |
|--|---|---|--|---|---|
| CIUTAT | 11.972 15,84% | 12.419 16,23% | 1)Marroc 5.492 (7,23% ciutat) 2)Romania 1392 (1'84%) 3)Xina 594 (0'79%) 4)Senegal 467 (0'61%) 5)Equador 246 (0'32%) 6)Bolívia 251 (0'33%) | 1)Marroc: 5.763 (7'35% ciutat i 46'40% del total 2) Roman.: 1.332 (1'74%) 3)Xina: 585 (0,76%) 4)Senegal: 474 (0'62%) 5)Ucraïna: 260 (0'34%) 6)Equador: 234 (0'30%) | 1)+271 (+4'93%) 2)Rom: -60 (-4'31%) 3)Xin:-9 (-1'51%) 4)Sen. +7 (+1'50%) 5)Ucraïna: +20 (+8'33%) 5)Eq:-12 (-4'87%) |
| 75.583 (XII-16) 76.478 (VI-17) Variació: +895 hab | -46 -0'08% | +447 +0'39% | | | |
| VALLDAURA | 1.344 21'76% | 1.430 22'47% | 1)Marroc: 638 (47'47% imm) 2) Romania: 170 3)Xina: 122 4)Senegal: 74 5) Bolívia:27 Brasil:26 Total: 45 països | 1)Marroc: 651 (45'52% del total) 2)Roman. 190 3)Xina: 123 4) Seneg. 77 5)Brasil: 37 Bolívia:29 Total:48 països | 1)+13 (+2'03%) 2)Rom +20 (+11'76%) 3)Xin: +1 (+0'81%) 4)Seneg:+3 (+4'05%) 5)Brasil +11 (+42'3%) 6)Boliv +3 (+11'1%) |
| 6.175 (XII/16) 6.363 (VI/17) ----- Variació: +188 hab. | +75 +0'76% | +86 +0'71% | | | |

| MANRESA i BARRIS Total hab. Variació XII-16 VI-17 | Poblac Estran. XII-16 Variació XII-15 | Poblac. Estran. VI-17 Variació XII-16 | Població 1r Marroc % immigr. Barri 2. Altres Prals. XII-2016 | Població 1r Marroc % immigr. Barri 2. Altres Prals. VI-17 | Variac. XII-2016 VI-2017 1.Marr. 2.Altres P Variac.% (ref.XII-16) |
|--|---|---|---|--|---|
| ANTIC 4.127 (XII/16) 4.202 (VI/17) ----- Variació: +75 hab | 1.258 30'48% -74 -1'46% | 1.298 30'89% +40 +0'41% | 1) Marroc: 734 (58'35%) 2)Romania: 85 3)Xina: 53 4)Seneg:32 5)Bolívia:34 6) Equad: 28 Total: 57 països | 1)Marroc: 807 (62'17% del total) 2)Roman. 65 3)Xina:46 4)Seneg.30 5)Bolív:29 Total:59 països | 1)+73 (+9'95%) 2)Rom -20 (-23'5%) 3)Xina: -7 (-13'2%) 4)Seneg -2(-6'25%) 5)Boliv: -5(-14'7%) |
| PASSEIG i RODAL. 5.782 (XII/16) 5.912 (VI/17) ----- Variació: +130 hab | 922 15'94% +13 +0'09% | 984 16'64% +62 +0'7% | 1)Marroc: 359 (38'9% im.) 2) Rom:111 3)Xina: 76 4)Seneg i Colòmb i Ucraïn.. 33 5)Bolivia:30 6)Equador:25 Total: 53 països | 1)Marroc:363 (36'89% del total) 2) Romania 123 3)Xina:75 4)Colomb 33 5)Ucra. 32 6)Boliv. 30 Senegal.27 Total 60 països | 1)+4 (+1'1%) 2)Rom.+12 (+10'8%) 3)Xina:-1 (-24%) 4)Colom = 5)Ucraïn = 6)Boliv: = |
| VIC REMEI 5.917 (XII/16) 6.007 (VI/17) ----- Variació: +90 hab | 1.336 22'58% +68 +0'81% | 1.375 23'25% +39 +0'67% | 1)Marr. 604 (45'21% im) 2)Romania: 135 3)Hondur. 48 4) Xina:46 5)Senegal: 46 6)Equad:37 7)Índia: 35 (Ucraïna.29) Total: 55 països | 1)Marroc:648 (47'12% del total) 2)Roman139 3)Hondures: 55 4)Seneg. 48 5)Xina: 41 6)Ucraïna i Índia: 33 7)Equad. 30 Total: 56 països | 1)Marr +44 (+7'28%) 2)Rom.+4 (+2'96%) 3)Hondur. +7 (+14'58%) 4)Sen +2 (-4'34%) 5)Xina -5 6)Ucraïn +4 (+13'79%) 5)Índia:-2 (-5'71%) |

| MANRESA i BARRIS Total hab. Variació XII-16 VI-17 | Poblac Estran. XII-16 Variació XII-15 | Poblac. Estran. VI-17 Variació XII-16 | Població 1r Marroc % immigr. Barri 2. Altres Prals. XII-2016 | Població 1r Marroc % immigr. Barri 2. Altres Prals. VI-17 | Variac. XII-2016 VI-2017 1.Marr. 2.Altres P Variac.% (ref.XII-16) |
|--|---|---|---|---|---|
| <u>PLAÇA CATALUNYA- SALDES</u> 7.102 (XII/16) 7.199 (VI/17) ----- Variació: +97 hab | 1.184 16'67% -12 -0'14% | 1.246 17'30% +62 +0'63% | 1) Marr.:555 (46'87%) 2)Roman 142 3)Senegal 59 4)Xina:52 5)Boliv:26 Equad. 20 Itàlia:20 Total: 56 països | 1)Marroc 580 (46'54% del total) 2)Romania 128 3)Senegl 65 4)Xina 59 5)Boliv. 23 Equad. 22 Total :59 països | 1)Marr +25 (+4'5%) 2)Rom:-14 (-9'86%) 3)Seneg +6 (-10'16%) 4)Xina:+7 (+13'46%) 5) Boliv -3 (-11'53%) Equad +2 (+10%) |
| <u>MION PUIGBERENQUER</u> 4.744 (XII/16) 4.802 (VI/17) ----- Variació: +58 hab | 654 13'78% -44 -0'92 % | 637 13,26% -17 -0'52% | 1)Marroc: 306 (46'78%) 2)Roman. 80 4)Polònia:20 3) Bolívia:17 5)Senegal:17 6)Xina: 16 Total: 51 països | 1)Marroc: 290 (45'52% del total) 2)Roman 73 3)Polon. 19 4)Boliv 18 5)Seneg. 17 6)Xina: 16 Total: 48 països | 1)Marr.-16 (-5'22%) 2)Rom: -7 (-8'75%) 3)Polon -1 -5% 4)Boliv +1 (+5'8%) 5)Seneg= 6)Xina = |
| <u>POBLE NOU</u> 6.162 (XII/16) 6.253 (VI/17) ----- Variació: +91 hab | 917 14'88% -32 -0'39% | 989 15,81% +72 +0'93% | 1)Marroc:340 (37%) 2)Roman 107 3)Xina:46 4)Senegal:33 5)Hondur:40 Equad:25 Total: 46 països | 1)Marroc: 382 (38'62% del total) 2)Roman 90 3)Hondures 50 4)Xina:47 5)Senegl.42 Total:49 països | 1)Marr.+42 (+12'35%) 2)Rom:-17 (-15'8%) 3)Hond: +10 (+25%) 4)Xina:+1 (+2'17%) 5)Sen +9 (+27'2%) |

| MANRESA i BARRIS Total hab. Variació XII-16 VI-17 | Poblac Estran. XII-16 Variació XII-15 | Poblac. Estran. VI-17 Variació XII-16 | Població 1r Marroc % immigr. Barri 2. Altres Prals. XII-2016 | Població 1r Marroc % immigr. Barri 2. Altres Prals. VI-17 | Variac. XII-2016 VI-2017 1.Marr. 2.Altres P Variac.% (ref.XII-16) |
|---|---|---|--|---|---|
| <u>Ctra.SANTPEDOR</u> 12.914 (XII/16) 13.012 (VI/17) ----- Variació: +98 hab. | 1.463 11'32% +2 -0'02% | 1.516 11,65% +53 +0'33% | 1)Marroc:524 (35'81%) 2)Roman.248 3)Xina:86 4)Polònia 56 5)Senegal:45 Ucraïna: 32 Total: 62 països | 1)Marroc: 585 (38'58% del total) 2)Romania 238 3)Xina:81 4)Senegal 47 5)Polon. 41 6)Equad. 31 Total: 62 països | 1)Marr.+61 (+11'64%) 2)Rom: +10 (+4'03%) 3)Xina:-5 (-5'81%) 4)Seneg+2 (+4'4%) 5) Polòn -15 (-26'78%) |
| <u>SGDA. FAMILIA</u> 7.323 (XII/16) 7.356 (VI/17) ----- Variació: +45 | 1.069 14'59% -10 -0'23% | 1.076 14,62% +7 +0'03% | 1)Marroc 480 (44'9%imm) 2)Roman. 111 3)Senegal 79 4)Xina:54 5)Equad.24 (Colomb.20) Total: 52 països | 1)Marroc:498 (46'28% del total) 2)Romania 101 3)Senegal 84 4)Xina:58 5)Colomb 30 Total: 55 països | 1)Marr.+18 (+3'75%) 2)Rom.-10 (-9%) 3)Sen +5 (+6'32%) 4)Xin.+4 (+7'4%) 5)Colomb +10 (+50%) |
| <u>FONT dels CAPELLANS</u> 2.339 (XII/16) 2.342 (VI/17) ----- Variació: +25 hab | 305 13'03% -2 -0'05% | 314 13,40% +9 +0'37% | 1)Marroc 126 (41'31% im) 2)Roman. 51 3)Polònia 22 4)Seneg. 12 5) Xina:12 (Índia:8) Total: 28 països | 1)Marroc:125 (39'8% del total) 2)Roman. 46 3)Polon 22 4)Xina 13 5) Índia 11 Total: 28 països | 1)Marr -1 (-0'79%) 2)Roman -5 (-9'8%) 3)Polòn:= 4)Xina +1 (+8'3%) 5)Índia +3 (+37'5%) |

| MANRESA i BARRIS Total hab. Variació XII-16 VI-17 | Poblac Estran. XII-16 Variació XII-15 | Poblac. Estran. VI-17 Variació XII-16 | Població 1r Marroc % immigr. Barri 2. Altres Prls. XII-2016 | Població 1r Marroc % immigr. Barri 2. Altres Prls. VI-17 | Variac. XII-2016 VI-2017 1.Marr. 2.Altres P Variac.% (ref.XII-16) |
|--|--|--|--|--|--|
| <u>ESCODINES</u> 5.337 (XII/16) 5.289 (VI/17) ----- Variació: -41 hab | 1.036 19'41% -42 -0'63% | 1.038 19,62% +2 +0'21% | 1)Marroc 557 (53'76%) 2)Roman 99 3)Venez. 28 4)Senegal 23 5)Russ. i Pakistan: 20 (Índia:14) Total:50 països | 1)Marroc:558 (53'75% del total) 2)Romania 89 3)Índia i Rússia 23 4)Venez.: 22 5)Pakistan: 17 Total:570 països | 1)Marr.+1 (+0'18%) 2)Rom.-10 (-10'10%) 3)Índia +9 (+64'28%) 4)Rúss.+3 (+15%) 5)Venez. -6 (-21'42%) 6)Pakist.-3 (-15%) |
| <u>BALCONADA</u> 1.982 (XII/16) 2.010 (VI/17) ----- Variació: +29 hab | 90 4'54% = =% | 102 5,07% +12 +0,53% | 1)Marroc 36 (40%) 2)Roman 11 3)Ucraïna 7 4)Guin. Eq i Moldàv. 5 (Brasil 4) Total: 19 països | 1)Marroc:46 (45'09% del total) 2)Roman:9 3) Ucraïna 6 4) Moldàvia i Brasil:5 5)Colòmbia i Venezuela:4 Tota: 21 països | 1)Marr.+10 (+27'7%) 2)Rom -2 (-18'18%) 3)Ucraïn.-1 (-22'2%) 4)Moldav = 5)Brasil: +1 (+25%) |
| <u>VILADORDIS</u> 1.052 (XII/16) 1.099 (VI/17) ----- Variació: -21 hab | 71 6'75% -7 -0'52% | 85 7,73% +14 +0,98% | 1)Marroc 24 (33'8%) 2) Roman. 17 3)Xina: 8 4) Polòn 4 Total: 17 països | 1)Marroc: 30 (35'29% del total) 2)Roman. 21 3)Xina: 7 4)Polòn. 4 Total: 19 països | 1)Marr +6 (+25%) 2)Rom: +4 (+23'53%) 3)Xina -1 (-12'5%) 4)Polon: = |

| MANRESA i BARRIS Total hab. Variació XII-16 VI-17 | Poblac Estran. XII-16 Variació XII-15 | Poblac. Estran. VI-17 Variació XII-16 | Població 1r Marroc % immigr. Barri 2. Altres Prals. XII-2016 | Població 1r Marroc % immigr. Barri 2. Altres Prals. VI-17 | Variac. XII-2016 VI-2017 1.Marr. 2.Altres P Variac.% (ref.XII-16) |
|--|---|---|---|--|---|
| SANT PAU 475 (XII/16) 452 (VI/17) ----- Variació: -7 hab | 51 10'73% = -0'15% | 51 11,28% = +0'55% | 1)Marroc:28 (54'9%) 2)Roman:8 3)Xina:6 4)India i El Salvador:2 Total: 10 països | 1)Marroc: 29 (56'86% del total) 2)Xina:8 3)Roman i Índia:4 4)EI Salvador:2 Total:9 països | 1)Marr.+1 (+3'57%) 2)Rom.-4 (-50%) 3)Xina +2 (33'3%) 4) India +2 (+100%) 5)EI Salvador = |
| P. IGNASI PUIG 876 (XII/16) 899 (VI/17) ----- Variació: +33 hab | 108 12'32% -3 +0'11% | 114 12,68% +6 +0'36% | 1)Marroc 85 (78'7%) 2)Gàmbia:5 3) Roman 4 Rep Domin i Senegal : 3 (Hondur.1) Total: 11 països | 1)Marroc:84 (73'68% del total) 2)Roman.7 3)Hondures 5 4)Gàmbia:4 Total: 12 països | 1)Marr.-1 (-1'17%) 2)Rom +3 (+75%) 3)Hond.+4 (+400%) 4)Gàmb-1 (-20%) |
| GUIX PJDA. ROJA 626 (XII/16) 625 (VI/17) ----- Variació: -10hab | 52 8'30% = = | 50 8% -2 -0'30% | 1)Marroc 36 (69'23%) 2)Polon. 4 3)Seneg. i Guinea:2 Total: 12 països | 1)Marroc: 30 (60% del total) 2)Polònia:6 3)Diversos:2 | 1)Marroc: -6 (-16'6%) 2)Polon.+2 (+50%) |
| FARR-COMTALS OLLER-SUANYA 1.006 (XII/16) 1.014 (VI/17) ----- Variació: +11 | 66 6'56% +9 +0'84% | 67 6'60% +1 0'04% | 1)Marroc: 36 (54'54% im) 2)Roman. 11 3)Senegal i Ucraïna:4 4)Equad. 3 (Itàlia:0) Total: 13 països | 1)Marroc:36 (53'73%) 2)Roman. 7 3)Itàlia 5 4)Ucraïna 4 5)Cuba:3 Total 14 països | 1)Marr.= 2)Rom -4 (-36'36%) 3)Itàlia +5 4)Ucra. = |

| MANRESA i BARRIS Total hab. Variació XII-16 VI-17 | Poblac Estran. XII-16 Variació XII-15 | Poblac. Estran. VI-17 Variació XII-16 | Població 1r Marroc % immigr. Barri 2. Altres Prals. XII-2016 | Població 1r Marroc % immigr. Barri 2. Altres Prals. VI-17 | Variac. XII-2016 VI-2017 1.Marr. 2.Altres P Variac.% (ref.XII-16) |
|--|---|---|--|---|---|
| CAL GRAVAT 1.644 (XII/16) 1.642 (VI/17) ----- Variació: -2 hab | 46 2'79% +12 +0'7% | 47 2,86% +1 +0'07% | 1)Marroc 24 (52'17%) 2)Cuba , 3 Senegal:4 PP. Baixos i Cuba: 3 Total: 15 països | 1)Marroc: 21 (44'68%) 2)Senegal:5 3)PP Bxos , Venezuela i Cuba: 3 Total: 16 països | 1)Marr. -3 (-12'5%) 2)Seneg +1 (+25% 2)PPBB = Cuba = |

Gràfica 10 A:

IMMIGRACIÓ PERCENTUAL PER BARRIS DE MANRESA
30 JUNY de 2017

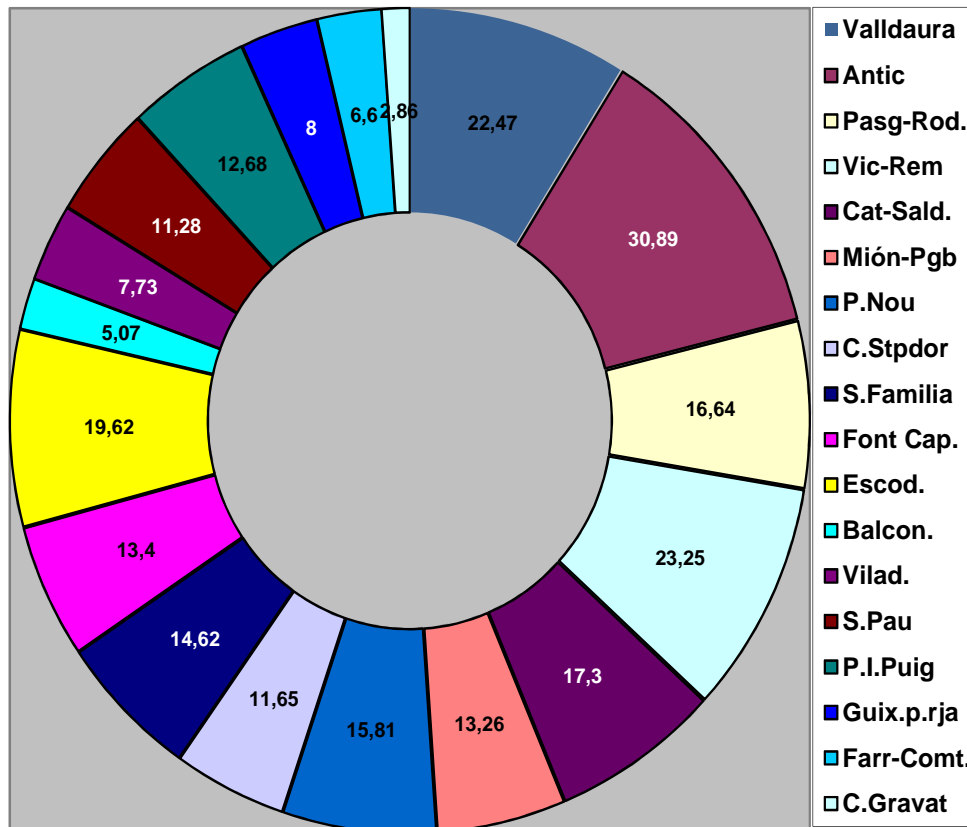

Quadre edats a Manresa (30/ VI / 2017)

| QUADRE EDATS TOTAL MANRESA | | | | QUADRE ESTRANGERS MANRESA | | | |
|-----------------------------------|----------------------------------|----------------------------------|---------------|----------------------------------|---------------------------------|---------------------------------|---------------|
| EDATS | HOMES | DONES | TOTALS | EDATS | HOMES | DONES | TOTALS |
| 0-5 | 2507 | 2332 | 4.839 | 0-5 | 666 | 589 | 1255 |
| 6-10 | 2310 | 2088 | 4.398 | 6-10 | 365 | 314 | 679 |
| 11-15 | 2055 | 1856 | 3.911 | 11-15 | 265 | 227 | 492 |
| 16-20 | 1893 | 1783 | 3.676 | 16-20 | 355 | 355 | 710 |
| 21-25 | 1890 | 1832 | 3.722 | 21-25 | 462 | 468 | 930 |
| 26-30 | 1952 | 2040 | 3.992 | 26-30 | 538 | 675 | 1213 |
| 31-35 | 2278 | 2454 | 4.732 | 31-35 | 696 | 773 | 1469 |
| 36-40 | 3220 | 3057 | 6.277 | 36-40 | 925 | 776 | 1701 |
| 41-45 | 3374 | 3051 | 6.425 | 41-45 | 783 | 595 | 1378 |
| 46-50 | 3070 | 2779 | 5.849 | 46-50 | 603 | 420 | 1023 |
| 51-55 | 2729 | 2621 | 5.350 | 51-55 | 387 | 264 | 651 |
| 56-60 | 2358 | 2570 | 4.928 | 56-60 | 213 | 190 | 403 |
| 61-65 | 2036 | 2082 | 4.118 | 61-65 | 124 | 118 | 242 |
| 66-70 | 1652 | 2017 | 3.669 | 66-70 | 47 | 66 | 113 |
| 71-75 | 1404 | 1801 | 3.205 | 71-75 | 26 | 42 | 68 |
| 76-80 | 986 | 1417 | 2.403 | 76-80 | 23 | 37 | 60 |
| 81-85 | 964 | 1636 | 2600 | 81-85 | 11 | 11 | 22 |
| 86-90 | 532 | 1035 | 1.567 | 86-90 | 2 | 5 | 7 |
| 91-95 | 195 | 476 | 671 | 91-95 | 1 | 1 | 2 |
| 96-100 | 30 | 96 | 126 | 96-100 | 0 | 1 | 1 |
| +100 | 3 | 17 | 20 | +100 | 0 | 0 | 0 |
| TOTAL | 37.438 (48'95%) | 39.040 (51'04%) | 76.478 | TOTAL | 6.492 (52'27%) | 5.927 (47'72%) | 12.419 |

Gràfica 10 B: Piràmide d'edats total ciutat i Immigració

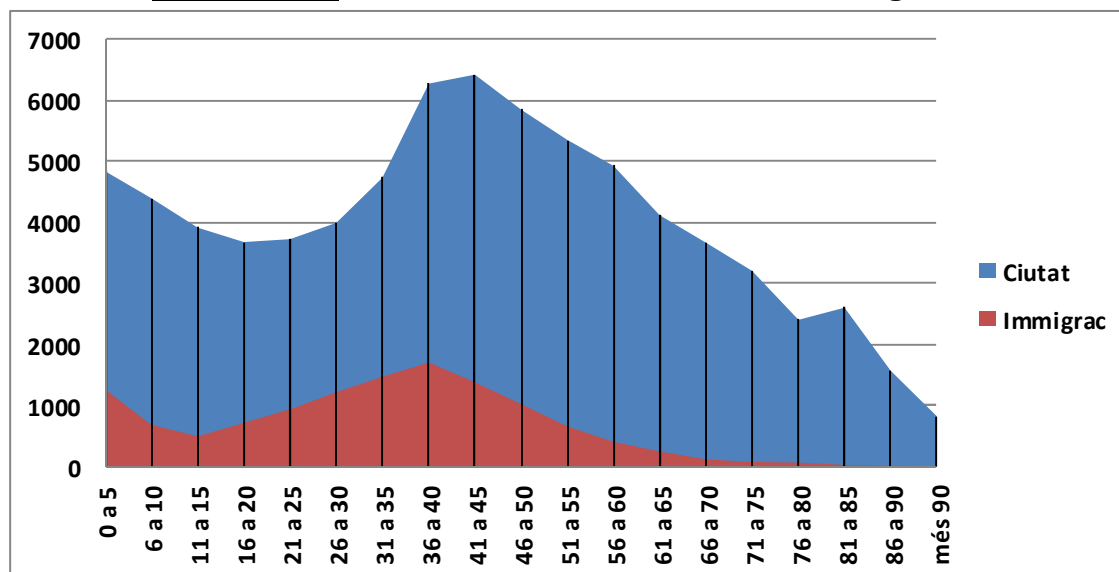

Gràfica 10C: Piràmide d'edats per gènere total ciutat i Immigració

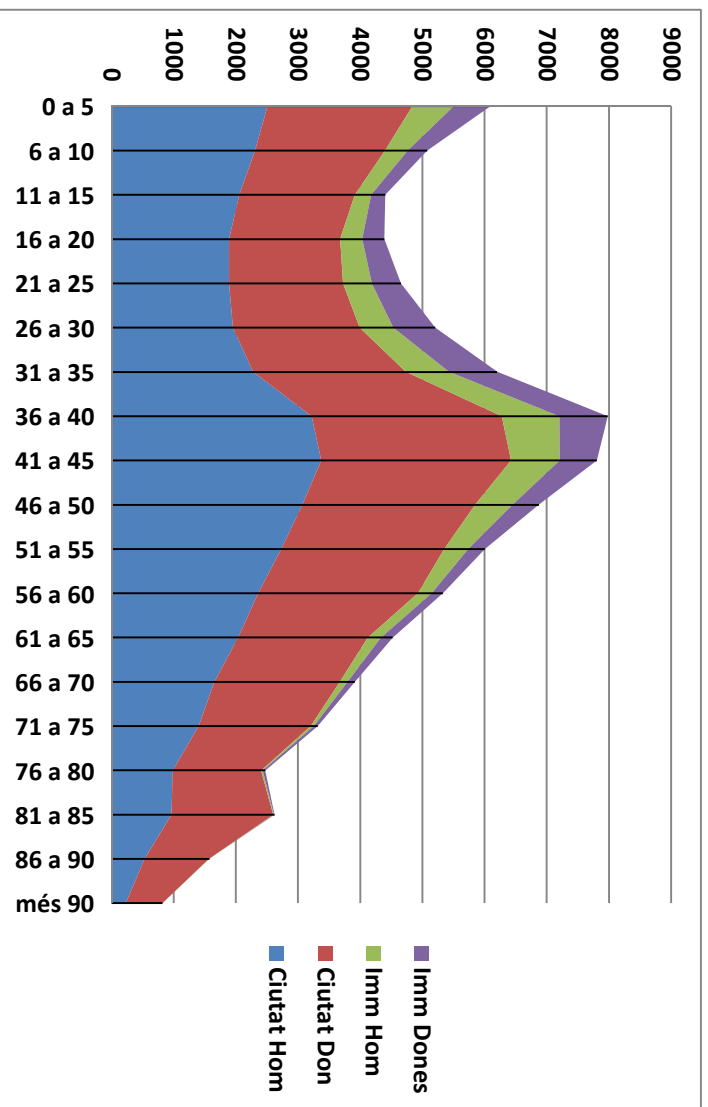

Gràfica 11: Població estrangera per gènere

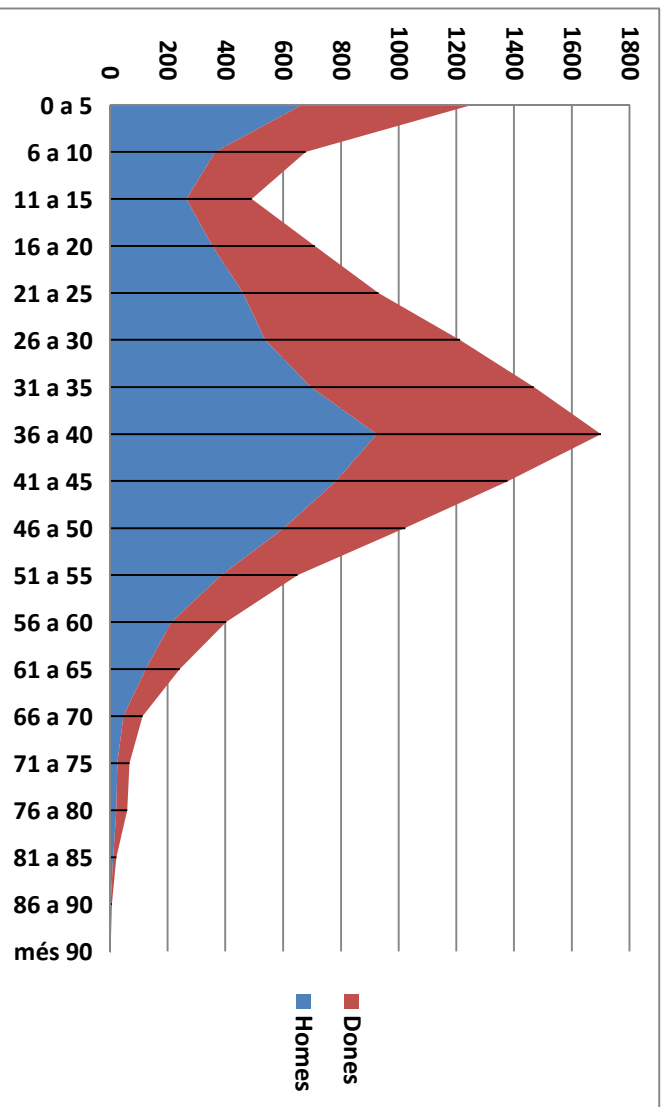

Gràfica 12: Piràmide Edat /Gènere Estrangers

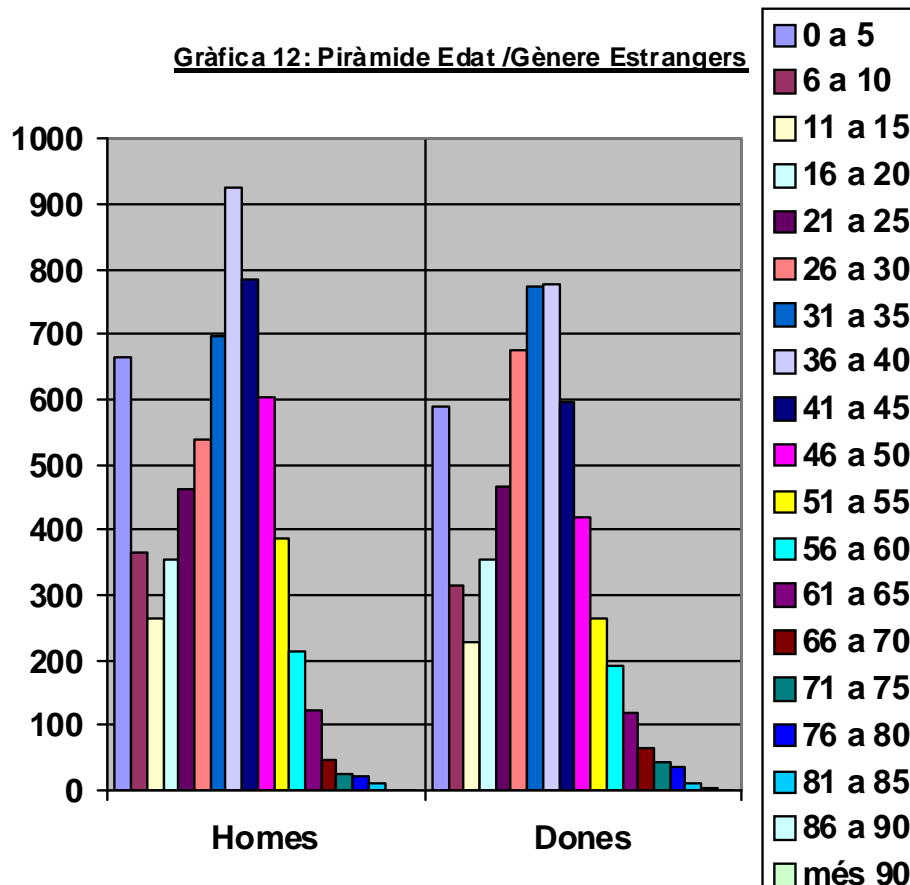

Grups d'edat població estrang. i total ciutat –comparativa XII/16- VI/17

| | Total IMMIGRAC. XII/16 VI/17 | Total CIUTAT XII/16 VI/17 | % Immigr. sobre total grup edat XII/16 VI/17 | Diferenc.Població Autòct. i % XII/16-VI/17 |
|-------|------------------------------------|-------------------------------------|--|--|
| 0-5 | 1.170 1.255 Variac. +85 | 4.553 4.839 Variac. +286 | 25'69% 25'93% Variac: +0'24% | 3.383 (74'30%) 3.584 +201 (74'06%) Variac %: -0'24% |
| 6-15 | 1.204 1.171 Variac. -33 | 8.202 8.309 Variac. +107 | 14'68% 14'09% Variac: -0'59% | 6.998 (85'32%) 7.138 (85'9%) +140 p Variac %: +0'58% |
| 16-35 | 4.073 4.322 Variac. +249 | 15.839 16.122 Variac. +283 | 25'71% 26'80% Variac: +1'09% | 11.766 (74'28%) 11.800 (73'19%) +34 Variac %: |

| | | | | |
|--------------|---|---|---|--|
| | | | | -1,09% |
| 36-50 | 4.026 4.102 Variac. +76 | 18.492 18.551 Variac. +59 | 21'77% 22'11% Variac: +0'34% | 14.466 (78'22%) 14.449 (77'88%) -17 Variac %: +0'34% |
| 51-65 | 1.251 1.296 Variac. +45 | 14.222 14.396 Variac. +174 | 8'79% 9% Variac: +0'21% | 12.971 (91'20%) 13.100 (90,99%) +129 p Variac %: -0'21% |
| +65 | 248 273 Variac. +25 | 14.275 14.261 Variac -14 | 1'73% 1'91% Variac: +0'18% | 14.027 (98'26%) 13.988 (98'08%) -39 p Variac %: -0'18% |
| | 11.972 12.419 Variac. +447 | 75.583 76.478 Variac. +895 | 15'84% 16'23% (+0'39%) | 63.611 (84'16%) 64.059 (83'76%) +448 p (-0'4%) |

Altres grups d'edat significatius (Minoria d'edat fins edat laboral-16 anys):

| Grup Edat | Immig/estrang | Total grup edat ciutat | Immigrats % |
|-------------|---|---|---|
| 0-16 | XII/16: 2.493 VI/17: 2.547 Variac: +54 p. | XII/16:13.466 VI/17:13.851 Variac: +385 | XII/16: 18'51% VI/17: 18'38 % Variac. -0'13% |

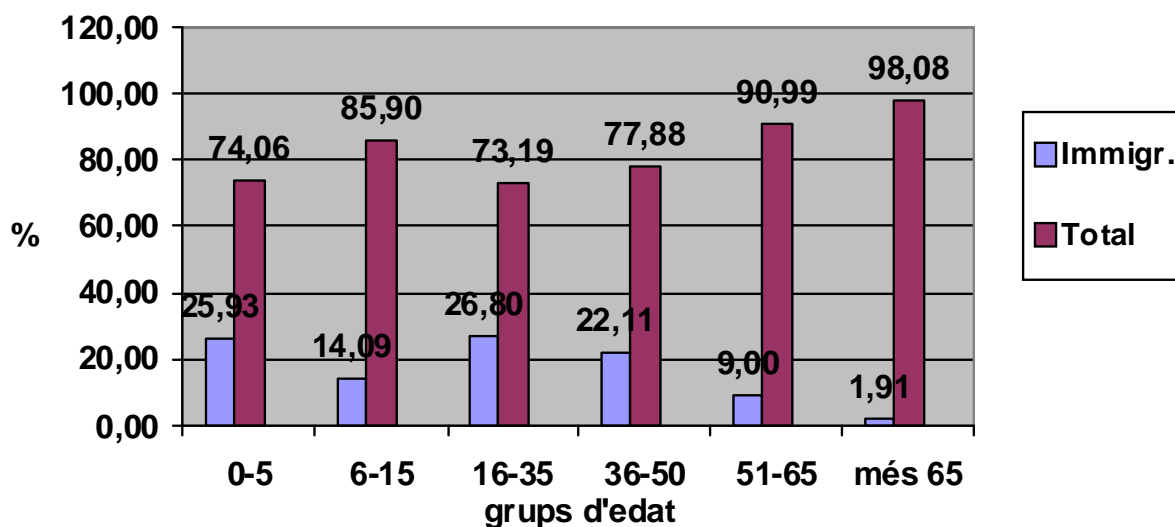
Gràfica 13: Comparativa % Immigració -piràmide d'edats**Nacionalitat Estrangera- Nascuts a Manresa (30 JUNY 2017)**

| Grup edat | Nascuts aquí amb nacionalitat estrangera XII/16 VI/17 % sobre el total d'edat nascuts (1.358) | Total Immigració per grup edat XII/16 VI/17 |
|-----------|---|---|
| 0-5 | 928 952 (+24) (70,10%) | 1.170 1.255 (+85) |
| 6-10 | 367 338 (-29) (24,89%) | 697 679 (-18) |
| 11-15 | 57 58 (+1) (4'27%) | 507 492 (-15) |
| 16-20 | 8 6 (-2) (0'44%) | 685 710 (+25) |
| +20 | 4 4 (=) (0,29%) | 8.913 9.283 (+370) |

| | | |
|---------------|----------------|---------------|
| <u>Totals</u> | | |
| XII/16 | 1.364 | 11.972 |
| VI/17 | 1.358 | 12.419 |
| | Variac: | +447 |
| | -6 | |

Nacionalitats principals nascuts aquí (31-XII-2016/30-VI-17).

Total: 1.358 (-39 respecte desembre 16)

(Tot i néixer aquí tenen la nacionalitat estrangera dels seus progenitors)

1. **Marroc** . XII/16: 875 – VI/17:867 . Variac: -8
2. **Romania** XII/16: 116 – VI/17:129 . Variac: +13
3. **Xina** XII/16: 81 – VI/17: 85 Variac: -4
4. **Senegal** . XII/16: 47 – VI/17: 40 Variac: -7
5. **Guinea C** . XII/16: 30 – VI/17: 27 Variac: -3
6. **Nigèria** . XII/16: 22 – VI/17: 21 Variac: -1
7. **Ucraïna** . XII/16: 22 – VI/17: 24 Variac: +2
8. **Polònia** . XII/16: 20 – VI/17: 18 Variac: -2
9. **Equador**: XII/16: 14 – VI/17: 13 Variac:-1
10. **Bolívia**: XII/16: 9 – VI/17: 6 Varac: -3
11. **Gàmbia**: XII/16: 9 – VI/17: 11 Variac:+2
12. **Ghana**: XII/16: 8 – VI/17:10 Variac: +2
13. **Rússia** . XII/16: 8 – VI/17: 8 Variac: =

Nuclis de convivència residents a la ciutat:
(A-Nuclis familiars amb tots els membres estranger)

| Nº.hab. | Nº.llars//nº hab.// |
|---------|---|
| 1 | 983 = 983 |
| 2 | 510 = 1.020 |
| 3 | 519 = 1.557 |
| 4 | 425 = 1.700 |
| 5 | 262 = 1.310 |
| 6 | 115 = 690 |
| 7 | 39 = 273 |
| 8 | 32 = 256 |
| 9 | 6 = 54 |
| 10 | 11 = 110 |
| 11 | 2 = 22 |
| 12 | 3 = 36 |
| 13 | 1=13 |
| 14 | 1=14 |
| 16 | 1=16 |
| | 7.867 hab (XII/16) 8.054 hab. (VI/17) 64,85% del total d'imm. (-0'86% del percentatge respecte desembre 16) 2.910 llars. Pro mig 2'76 hab/llar |

(B-Nuclis familiars amb algun membre estranger)

| Nº.hab. | Nº.llars//nº hab.// |
|---------|---------------------|
| 1 | 983 = 983 |
| 2 | 1.041 = 2.082 |
| 3 | 1.032 = 3.096 |
| 4 | 986 = 3.944 |
| 5 | 722 = 3.610 |
| 6 | 292 = 1.752 |
| 7 | 130 = 910 |
| 8 | 75 = 600 |
| 9 | 28 = 252 |
| 10 | 19 = 190 |
| 11 | 6 = 66 |
| 12 | 9 = 108 |
| 13 | 3=39 |
| 14 | 2=28 |
| 15 | 2=30 |
| 16 | 3=48 |
| 19 | 2=38 |
| 25 | 1=25 |
| 24 | 1=24 |
| 25 | 1=25 |
| 47 | 1=47 |

17.872 hab (VI/17):+683 respecte XII/16
23'36% (+0'62%)del total de la ciutat
5.338 llars. Pro mig 3'34 hab/llar

EVOLUCIÓ ARRIBADA POBLACIÓ IMMIGRADA ESTRANGERA (2011-17)

| MESOS 2011 | MENORS | MAJORS | Total | MESOS 2012 | MENORS | MAJORS | Total |
|------------------------------|------------|-------------|-------------|---------------------------|------------|--------------|-------------|
| Gener Febrer-11 | 55 | 243 | 298 | Gener Febrer-12 | 49 | 249 | 298 |
| Març Abril-11 | 54 | 266 | 317 | Març Abril-12 | 46 | 184 | 230 |
| Maig Juny-11 | 56 | 247 | 303 | Maig Juny-12 | 51 | 143 | 194 |
| Juliol Agost-11 | 61 | 234 | 295 | Juliol Agost-12 | 37 | 145 | 182 |
| Setembre Octubre-11 | 71 | 296 | 367 | Setembre Octub.12 | 58 | 184 | 242 |
| Novembre Des. 11 | 38 | 202 | 240 | Novembre Desem.12 | 33 | 152 | 185 |
| TOTAL Gener-Des. 2011 | 335 | 1488 | 1823 | TOTAL Gener-Des.12 | 274 | 1.057 | 1331 |

| MESOS 2013 | MENORS | MAJORS | Total | MESOS 2014 | MENORS | MAJORS | Total |
|----------------------------|------------|------------|-------------|----------------------------|------------|------------|-------------|
| Gener Febrer 13 | 42 | 163 | 205 | Gener Febrer 14 | 38 | 137 | 175 |
| Març Abril 13 | 28 | 140 | 168 | Març Abril 14 | 41 | 166 | 207 |
| Maig Juny 13 | 25 | 138 | 163 | Maig Juny 14 | 24 | 135 | 159 |
| Juliol Agost 13 | 32 | 121 | 153 | Juliol Agost 14 | 45 | 125 | 170 |
| Setembre Octub. 13 | 54 | 160 | 214 | Setembre Octub.14 | 77 | 207 | 284 |
| Novembre Desem 13 | 33 | 156 | 189 | Novemb. Desem14 | 31 | 143 | 174 |
| TOTAL Gener-Des. 13 | 214 | 878 | 1092 | TOTAL Gener-Des. 14 | 256 | 913 | 1169 |

| MESOS 2015 | MENORS | MAJORS | Total | MESOS 2016 | MENORS | MAJORS | Total |
|-----------------|--------|--------|-------|-----------------|--------------|-----------------|-------|
| Gener Febrer 15 | 45 | 151 | 196 | Gener Febrer 16 | 25 + 27 = 52 | 110 + 100 = 210 | 262 |
| Març Abril 15 | 36 | 174 | 212 | Març Abril 16 | 15 + 17 = 32 | 87 + 85 = 172 | 204 |

| | | | | | | | |
|------------------------------------|------------|--------------|-------------|---------------------------|--------------|------------------|--------------|
| Maig Juny 15 | 40 | 186 | 226 | Maig Juny 16 | 15+20= 35 | 110 + 99= 209 | 244 |
| Juliol Agost 15 | 41 | 167 | 208 | Juliol Agost 16 | 24+33=57 | 80+96= 176 | 233 |
| Setembre Octub.15 | 73 | 246 | 319 | Setembre Octub.16 | 40+20=60 | 132+135= 167 | 327 |
| Novembre Desem.15 | 44 | 179 | 223 | Novemb. Des.16 | 27+17=44 | 121+108= 229 | 273 |
| TOTAL Gener- Des.15 | 279 | 1.103 | 1382 | Total any 2016 | 280 | 1.163 | 1.543 |

ANY 2017 (MIG ANY)

| MESOS | MENORS | MAJORS | Total |
|-----------------------|------------|--------------|------------|
| Gener Febrer 2017 | 16+24=40 | 95+132=227 | 267 |
| Març Abril 2017 | 31+30=61 | 149 +100=249 | 310 |
| Maig Juny 2017 | 31+31=62 | 152+127=279 | 341 |
| Totals Mig any | 163 | 755 | 918 |

Gràfica 14 (Evolució de les arribades):

Comparativa 2008- JUNY 2017 : % Immigració -piràmide d'edats

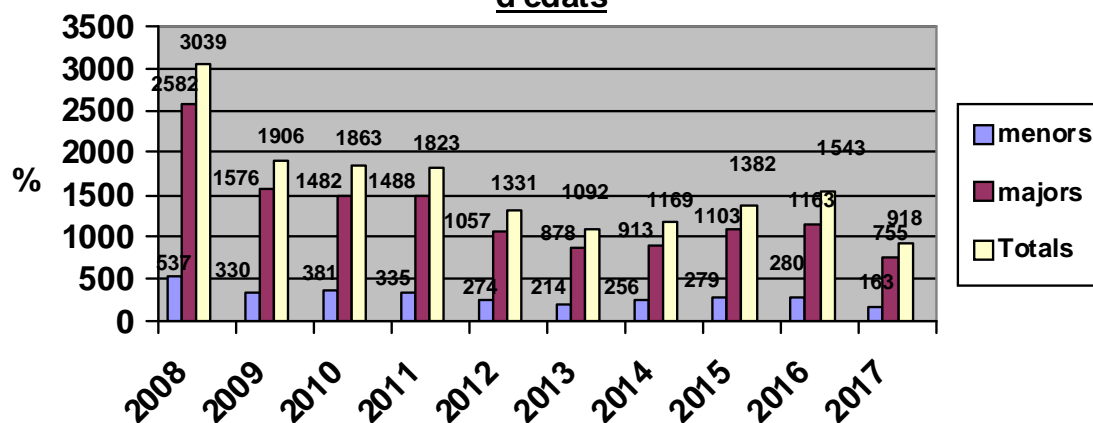

Comentaris a les dades.

Com cada mig any, presentem les dades del padró municipal de Manresa, en aquest cas a **30 de juny de 2017** (dades provisionals, pendents de l'acceptació final de l'INE). Al llarg del document, podem veure comparatives respecte altres anys i respecte al darrer recompte treballat (a desembre de 2016). En certs quadres es fa una evolució de més llarg termini aportant dades de diferents anys, fet que ens permet veure millor els canvis i tendències.

Com a primera observació, podem destacar que després d'un període molt llarg de crisi econòmica i estancament demogràfic a la ciutat -especialment en relació a l'arribada de població estrangera- l'actual anàlisi demogràfica confirmaria de forma significativa una tendència a la recuperació començada a veure anteriorment, amb un increment de població total el darrer mig any (**+895** hab), dels quals **447** son estrangers (el **49'94% del total**). La estreta interrelació entre arribada de població estrangera i augment poblacional, és un fet evidenciat durant les fases expansives econòmiques i on que sembla que tornariem a trobar-nos.

Segons dades de l'IDECAT: a Gener del 2016, a Catalunya hi residien un total de 1'023 m. d'estrangers, i representaven el 13'6% del total (amb una baixada de -0'5% respecte un any enrere), i a la comarca del Bages, 17.490 hab, el 10% (amb una pèrdua de -2'3% respecte un any enrere).

Si el moment de màxim demogràfica a la ciutat va tenir lloc el juny del 2012, amb 76.996 hab, veiem com actualment es torna a donar una important remuntada, després d'un període de descensos i alguns increments puntuals. S'haurà d'anar veient amb les dades futures, si aquesta situació es consolida.

Centrant la nostra anàlisi en la població immigrada estrangera, veiem que tant amb comparativa anual, com de mig any, es fa evident l'increment en l'arribada de població estrangera: **+447** des de desembre passa, i **+382** en comparativa anual (de juny a juny)

La ciutat té el **16,23%** de població estrangera, amb un increment el darrer mig any de **+0'39%**. Hauríem d'anar al 2008 per veure uns augments similars o superiors a aquest. També de forma excepcional, ha augmentat l'origen dels països dels estrangers residents a la ciutat: des de fa molts anys ens manteníem en 103-104, i actualment ha augmentat a **111**, si bé, molts d'ells tenen una representació testimonial a nivell numèric.

PAÏSOS:

- Per col·lectius, la població originària del **Marroc** és el primer col·lectiu immigrant resident a la ciutat, amb **5.763 hab.**, i representa el **46'40%** del total d'immigració, i el **7'35%** de la població de la ciutat. Tant en el total de població (+271 hab), com en relació al percentatge que representa a la ciutat (+0'27%) o referent total estrangers(+0'53%) s'han donat increments. Hi ha una major representació masculina (**53'72%**)

Cal avançar i remarcar que existeixen **1.333 hab** que han adquirit la nacionalitat espanyola tot i ser marroquins d'origen (que representaria el

23'13% del total de la població marroquina), amb un increment de **+54 hab** respecte desembre del 2016, (veure Gràfica 8 p.19 per aquest grup nacional i per la resta)

En referència a la resta de col·lectius estrangers, la situació principal és la següent:

- **El col·lectiu romanès**, format per **1.332 hab** és el segon de la ciutat, i perd **-60 hab** al llarg del mig any, seguint una evolució que ja es va donar l'any anterior. Representa l'**10'72%** del total d'immigració, i l'**1'74%** de la població de la ciutat. Hi ha un major percentatge femení (51'65%)
- **El col·lectiu xinès** és el tercer amb major presència a Manresa, amb **585 hab**. Perd **-9 hab** al llarg de l'any. Representa el **4'71%** del total de la població estrangera. Té una major representació masculina (el 53'50%).
En referència a població nascuda a la Xina amb nacionalitat espanyola es poden comptar **40 hab**, que representarien només el **6'83%** del total de xinesos residents (**585**). Del total de nacionalitzats, el 75% són dones, cosa que ens fa pensar en la importància d'adopcions internacionals
- **El col·lectiu senegalès**, És un dels grups que havia anat perdent població –amb alguna excepció segons el recompte- i que actualment augmentaria amb **+7 hab**, situant-se en **474 p**, i representa el **3'8 %** del total d'estrangers de la ciutat. Com també és habitual al llarg dels anys, hi ha una àmplia sobre representació masculina (**69'83%**) Del total de població nascuda al Senegal amb nacionalitat espanyola hi ha **78 p**, que representen l'**16'45%** del total de senegalesos residents (**474 hab**)
- **El col·lectiu bolivià** és un dels llatinoamericans on s'ha anat donant pèrdua de població degut a la situació de crisi, amb marxa de gent, i per l'adquisició de nacionalitat espanyola (com en el cas equatorià) Compta amb un total de **228 hab**, i ha tingut una pèrdua de **-23 hab** des de desembre del 16. En aquest grup nacional, el segment femení és major que el masculí (**65,35%** de dones) que s'ha anat ampliant, potser lligat al mercat laboral.
El grup de nacionalitat espanyola nascuts a Bolívia és molt inferior numèrica i percentualment al cas equatorià, són **158 hab**, i representaria el **69'30%** del total de bolivians residents (228 p).
- **El col·lectiu equatorià** és qui presenta una major pèrdua de població entre la població estrangera al llarg dels anys de crisi (veure gràfica 6E). Compta amb **234 hab**, i ha perdut **-12** des de desembre del 2016
El moment de major volum de representació a la ciutat va ser el **XII-06** arribant a **786 hab**, és a dir, al llarg d'aquests anys ha perdut **-552 hab** (el **-70,22%**), però aquesta data s'ha de sumar a la importància de l'adquisició de nacionalitat espanyola. És un dels casos on s'han de valorar diversos factors explicatius:
Com altres països llatinoamericans existeix una major facilitat legal per adquirir la nacionalitat espanyola, cosa que influeix en el

descens de representació. En concret podem comptar **555 p** nascudes a l'Equador però amb nacionalitat espanyola, xifra que representa el **237,17%** del total d'equatorians de la ciutat (234 p); aquest important factor sumat a la no arribada de nous contingents, faria minvar els percentatges

Part de la població ha marxat cap a altres països europeus (al disposar de DNI o permís europeu, poden tenir una major facilitat en aquesta mobilitat en contrast amb altres col·lectius, tot i les limitacions que existeixen en els requisits legals per establir-se tot i ser membre UE)

Altra part ha retornat al seu país, on fa un temps viu una recuperació econòmica

- **Polònia**, amb **201 hab**, perd **-34 hab** al llarg de l'any en un procés que ve de temps.
- **Ucraïna**: Compta amb **260 hab**, és un dels orígens que està creixent, augmentant **+20 hab**.
- **Colòmbia**, també és un dels països llatinoamericans junt a Equador i Bolívia, que ha anat perdent població al llarg d'aquests anys, si bé, el darrer recompte ja augmentava, i actualment augmenta en **+26 hab**, situant-se en **226 p**.
També és un dels col·lectius on cal fixar-se amb l'adquisició de nacionalitat espanyola com a factor explicatiu en part de la pèrdua de població al llarg dels anys. En concret hi ha **324 p** nascudes a Colòmbia però amb nacionalitat espanyola, i representa el **143,36%** del total de colombians (226 p).

De la resta, podem remarcar:

- Perden població: **Bulgària (-10)**; **Moldàvia (-6)**, **Guinea C. (-4)**

Països que guanyen població:

- **Hondures**, amb **227 hab**, és un dels països que ve incrementant la seva població amb major força (**+58 hab**); **Veneçuela**, amb **189 p**, continua sent un dels països que més creix degut a la seva situació econòmica i política (**+54 p**); **Pakistan**, amb **183 hab (+27 hab)** també incrementa població els darrers recomptes; **Índia**, amb **140 hab**, augmenta (**+20**); **Rússia (+8)**; **Argentina (+7)**, en el cas concret d'**Argentina**, remarcar la importància que té la gent amb nacionalitat o doble nacionalitat espanyola o italiana per origen familiar. En concret hi ha **184 p** amb nacionalitat espanyola nascudes a Argentina, que representen el **193,68%** del total d'Argentins (95 p)
Dels europeus (UE) **França**, amb **62 hab (+8 hab)**, **Itàlia**, amb **177 hab (+12 hab)**

En les **gràfiques d'evolució de les nacionalitats** amb principal presència (pp.10-15):

Marroc, Romania, Xina, Senegal, Equador, Bolívia, Polònia, i Colòmbia podem veure l'evolució i tendència principal dins un període d'anys (des del 2006 -per tant abans de la crisi i en època de creixement- i fins l'actualitat). **Equador** principalment, però també **Bolívia, Senegal i Colòmbia**(aquesta

darrera comença augmentar de nou), mostren una clara línia descendent més o menys pronunciada segons el cas

ZONES GEOGRÀFIQUES i CONTINENTS (pp.15-17):

Dins les pèrdues o guanys de població, per zones geogràfiques podem veure les següents evolucions:

- **Europa occidental** : Hi trobem un increment total de **+32 p**, després d'un període de pèrdua.
- **L'Est europeu**: Aquest conjunt de països perd **-87 hab**, quedant en **2.186 p** . A destacar països com **Romania (-60 hab)**; **Bulgària (-10 hab)**; **Polònia (-34 hab)**, i en canvi altres augmenta: **Ucraïna (+20p)**, **Rússia (+8 p)**, **Moldàvia (-6 p)**
- **L'Orient Llunyà**: Amb un total de **755 hab**, perd **-15 hab**. La part més important la representa **Xina (-9 hab)**
- **Magrib**: Amb un total de **5.825 hab**. És la primera zona geogràfica tradicional emissora d'immigració (degut al pes del Marroc) amb un augment de **+270 p**
- **Sud Amèrica**: Amb un total de **1.400 hab**, augmenta amb **+60 p**, molt lligat a **Venezuèla (+54 p)**.
- **Els països Subsaharians** Amb un total de **964 hab** i amb un increment de **+26 p**. Diversos països tenen petits augments.
- **Regions com: Centre Amèrica-Carib** guanyen **+77** (sobretot pel pes d' **Hondures: +58 p**) i **Pròxim-Mig Orient +43** (sobretot per **Pakistan: +27p**) i **Orient Llunyà, +20**.

Per continents:

Àfrica, amb **24 països** representats , suposa el primer origen per volum total de població: **6.789 hab**, el **8'8%** de la població de la ciutat, i el **54'66%** del total d'estrangers empadronats, amb un augment de població el darrer mig any de **-296 p**. El **Marroc**, ell sol amb **5.763 hab.**, suposa el **84'8%** del total d'Àfrica.

La població provinent del conjunt d'**Europa**, originària de **35 països** diferents, suma **2.630**, amb una pèrdua de **-55 p**. Suposa el **21,17%** del total d'immigració de la ciutat . **Romania**, amb **1.332 p**, (**-60 p/ mig any**), suposa el **50'64 %** del total europeu.

Els provinents del **continent americà**, originaris de **22 països**, sumen **1.991 hab** i es dona un augment de **+138 p**.. La immigració provinent del continent americà suposa el **16'03%** del total . Sud Amèrica (amb 1.400 p) suposa el **70'31%** del total.

D'**Àsia** provenen **1.001 hab**, originaris de **24 països**, augmentant en **+63 hab**. Representen el **8,06%** del total de la població estrangera. El col·lectiu xinès (**585 p**), ell sol significa el **58,44%** del total asiàtic.

Oceania només compta amb **4 persones**, i es té constància d'altres 4 p provinent d'un país sense relacions diplomàtiques i apàtrides

BARRIS:

La població immigrada resident a Manresa es distribueix pel conjunt de la ciutat, donant-se variacions percentuals i per orígens importants entre ells.

El col·lectiu **marroquí** és el primer a tots els barris de la ciutat, seguit del **romanès** (ocuparia el segon lloc a **15 barris**); **Xina**, a 1 barri (Sant Pau), **Polònia** a un barri (Guix-Pjda Roja), i Senegal, a Cal Gravat

Si ens centrem en el **total de població**, trobem que a **13 barris** augmenta la població (3 més que el darrer recompte). Els que augmenten serien:

Valldaura (+188 hab); Antic (+75 hab); Passeig i Rodalies (+130 hab) Vic-Remei (+90 hab); Plaça Catalunya-Saldes (+97 hab); Mion-Puigberenguer (+58 hab); Poble Nou (+91 hab); Ctra de Santpedor (+98 hab); Sagrada Família (+45 hab); Font dels Capellans (+25 hab); Balconada (+29 p); P. Ignasi Puig (+33 hab); Farreres-Comtals-Oller-Guia (+ 11 hab), la resta (6) en perden en diferents proporcions.

Els 5 que perden població total, serien:

Escodines (-41 p); Viladordis (-21 hab); Sant Pau (-7 hab); Guix-Pujada Roja (-1 hab); Cal Gravat (-2 hab).

En relació a la **Població Estrangera**, **15 barris** en guanyen:

Valldaura (+86 hab); Antic (+40 hab); Passeig i rodalies (+62 hab); Vic-Remei (+39 hab); Plaça Catalunya-Saldes (+62 hab); Poble Nou (+72 hab); Ctra de Santpedor (+53 hab); Sagrada Família (+7 hab); Font dels Capellans(+9); Escodines (+2 hab); Balconada (+12 hab); Viladordis(+14 hab); P. I. Puig (+6 hab); Farreres-Comtals-Oller – Suanya (+1 hab); Cal Gravat (+1hab).

A 2 barris es perd població immigrada:

Mion-Puigberenguer (-17 hab); Guix-Pujada Roja (-2 hab).

A 1 barri es manté: **Sant Pau (amb 51 p. estrangeres).**

En relació al **% que suposa l'increment de població** del barri, en relació a la d'estrangers, podem diferenciar de més a menys, entre els principals:

Poble Nou, augmenta +91 hab, per 72 estrangers (**79,12%**)

Plaça Catalunya-Saldes, amb +97 hab, dels quals +62 serien estrangers (**63'9%** del total)

Ctra Santpedor, augmenta +98 hab, per 53 estrangers (**54'08%**)

Antic, amb +75 hab com a total, per +40 estrangers (**53'3%**)

Passeig i Rodalies, +130 hab com a total, per +62 (**47,69%**) com a estrangers

Valldaura, +188 hab com a població total, per +86 (el **45,74%**) com a població estrangera;

Vic Remei, +90 hab com a total per +39 (**43,3%**) com estrangers
Balconada, amb +29 com augment total, per 12 estrangers (el **41'37%**)
La Font, amb +25 hab com a total, per +9 (**36%**) com estrangers
P. I Puig, + 33 hab com a total, per +6 (**18,18%**) com estrangers
Sagrada Família, amb +45 hab com població total, per +7 (**15,5%**) com estrangera

Algun barri **perd població total**, tot i **augmentar la immigració**, ni que sigui poc o testimonial:

Escodines (-41 hab) i + 2 estrangers; **Viladordis** (-21 hab com a total), i +14 estrangers; **Cal Gravat** (2 hab com a total) i +1 estranger

La **població estrangera** present als barris de Manresa es mou en els següents grups:

- **1 barri, l'Antic, amb el 30'89 % (+0,41% respecte desembre de 2016)**
: amb un canvi de tendència, amb augment de població, tant total com estrangera.
- **2 barris amb més del 20%**: Dos menys que el que era habitual
Valldaura, amb el **22,47 %** de població immigrada, amb un augment de **+0'71%** i **+86 imm**, per **+188 hab** com a total de barri.
Vic-Remei amb el **23,25%**, amb un augment percentual de **+0'67%** i de **+39 imm**. Com a total de barri puja **+ 90 hab**.
- **4 barris amb més del 15%:** (1 menys que anteriors recomptes)
Escodines, amb el **19'62%**, i un augment de **+0,21%** i **-2 imm** sobre un descens total de població de **-41hab**
Plaça Catalunya-Saldes te el **17,30%** de població immigrada, amb un increment de **+62 p. imm** respecte desembre del 2016. El barri te un increment de **+97 p**.
Poble Nou, te el **15,81%** d'immigració, amb un augment de **+0,93%** i de **+72 p**. El total de població del bari augmenta en **+91 p**.
Passeig i Rodalies, amb **16,64%** d'immigració, un augment de **+0,7%** i un increment de **+62p**. El barri guanya **+130 p** com a total.
- **6 barris entre 11-15%:** (un més)
Mion-Puigberenguer, amb el **13'26%** d'immigració, perd el **-0'52%** i **-17 p** des de desembre del 2016; a nivell de població total, guanya **+58 p**
Sagrada Família, amb el **14'62%** de població immigrada, augmenta **+0'03 %** i **+7 p**. i guanya **+45 p** de total de població .
La Font dels Capellans, amb el **13'40%**, augmenta **+9 p** imm. i **+0'37%** percentual. Com a població total, augmenta **+25 p**.
Sant Pau, amb el **11,28%** d'immigració, es manté amb el mateix total de població immigrada:51. A nivell de barri, la població total disminueix en **-7 p**.
P. I Puig-el Xup amb el **12'68%** de població immigrada, guanya **+6 p** immigrades i **+0'36%** a nivell percentual, el total del barri augmenta en **+33 p**.
Ctra. de Santpedor, el barri que creix de forma habitual i més continuada. Te l'**11'65%** d'immigració, amb un increment de **+0'33%**, i **+53 p**. El barri augmenta en **+98p**.

- **5 inferiors a 11%:**

Guix-Pujada Roja, amb el **8%** d'immigració , disminueix **-0'30%** i **-2 p.** immigrades, sobre un descens de població de **+1p.**

Viladordis, amb el **7,73%** d'immigració, augmenta en **+0,98%** i **+14p.** al llarg de l'any, sobre un total de pèrdua del barri de **-21p.**

Farreres-Comtals-Oller-Suanya, amb **6'60%** d'immigració, guanya un mínim **+0'04%** i **+1 p.** El barri guanya un total de **+11 p.**

Balconada, el segon barri amb menor pes migratori a la ciutat, amb el **5,07% d'imm** , augmenta **+0,53%** i **+12p** estrangeres. El total de població del barri augmenta en **+29 p.**

Cal Gravat, el barri amb menor presència migratòria de la ciutat, amb el **2'86%** d'imm, augmenta un mínim **+0'07%** i **+1 imm.** El total de població del barri augmenta en **+18 p**

GRUPS D'EDAT:

La immigració estrangera ha estat i és el motiu fonamental de creixement demogràfic al país en els moments de creixement econòmic a molts països occidentals. Aquesta immigració, sobretot jove, en edat laboral, amb re agrupacions familiars o bé naixements de noves generacions al país, ha suposat un rejueniment molt important de la piràmide d'edat, i més tenint en compte que l'aportació de població de +65 anys entre la immigració ha estat i és molt poc significativa (a Manresa, els majors de 65 anys només suposen **273 p**, el **2'19%** del total d'estrangers)

La tendència a l'envelliment, la frenada i davallada de natalitat, etc. son característiques comunes a moltes societats occidentals, i la manresana no és una excepció.

Les gràfiques 10A (Immigració percentual per barris) , 10B (Piràmide d'edats total ciutat i immigració), 10C(Piràmide d'edats, per gènere, total i immigració) i 13 (comparativa % Immigració/grup edat) [pag. 28-33] permeten fer aquesta comparativa entre grups d'edat de població immigrada, autòctona i per gènere.

Per grups d'edat (quadre pp. 29-31) veiem significatives diferències entre els grups d'edat, ja sigui per origen o com a totals de ciutat

De grups amb **increment total de població** es destaca:

- De **0 a 5 anys**, on incrementa **+286 hab** (dels quals **+85** immigrants), mostrant un canvi de tendència significatiu a nivell de creixement
- De **16 a 35 anys**, augmenta **+283p**, de les quals, **249** (el **87'9%**) son estrangers, edat clarament laboral.
- El grup d'edat de **51-65** anys, amb **+174 hab** de població total (dels quals **+45 hab** imm)
- De **6 a 15 anys** on es dona un augment de **+107 hab** (perdent la població immigrada **-33p.**)

De grups d'edat que **perden població**:

- **+ de 65 any:** , on perd **-14 p** com a total, tot i augmentar **+25** els estrangers.

Agrupem separatament de **0 a 16 anys** , per la seva incidència en relació a recursos de pre-escolar i escolar: Es dona un augment de **+54 p** immigrades,

sobre un total d'augment de població de **+385p** . El percentatge que suposa la població immigrada sobre el total de grup és de **14,02%**.

Com a població amb **Nacionalitat estrangera nascuda al país** (pp.33-34), comptem un total de **1.358 hab** de totes les edats (amb un petit descens des de desembre 2016 de **-6 p**).

Es pot destacar:

- El grup de **0-5 anys** , el majoritari, i que suma **952 p**, representant el **70,10%** del total de la immigració d'aquest segment d'edat (1.255 p), guanyant **+24 p**
- Es segueix a molta distància el grup de **6-10 anys** , que suma **338 p**, disminuint en **-29 p**. Representen el **24,89%** del total d'aquest grup
- El d'**11 a 15 anys**, amb **58 p**, augmenta només **+1 p**
- Els altres grups d'edat son molt poc significatius, exemple clar de la història migratòria contemporània a la ciutat.

Per **orígens dels nascuts**, els de **nacionalitat marroquina** son la immensa majoria, amb un total de **867 p**, (-8 p) seguit a molta distància per **romanesos (129, +13p)**, **xinesos (85, +4p)**, i **senegalesos (40, -7 p)**

TOTAL ARRIBADES:

En els **quadres (pp.36-37)**, s'especifica l'arribada de població estrangera a la ciutat en una franja que va del 2011 fins ara (per tal d'afavorir la comparativa). Podem veure majors i menors d'edat agrupats de forma bimensual, ja que és quant s'envien les cartes de benvinguda a la ciutat.

A la **gràfica 14** (p.37), fem una comparativa més àmplia: del 2008 i fins ara; el 2008, seria on veiem el valor més alt (3.039 p), el 2013 el menor (1.092), i a partir d'aquell moment tornem a veure una remuntada, fins arribar als actuals **918 hab.** a meitats d'any, que si segueix en el mateix procés, es superaran els 1.543 hab del 2016.

ÍNDEX:

- | | |
|--|---------------|
| • Introducció | p. 2 |
| • Total habitants ciutat (2003-17) | p.3 |
| • Gràfica- 1 Evolució habitants ciutat (2003-17-juny) i Orígens estatals | p.4 |
| • Total habitants estrangers empadronats(2001-17 juny) | p. 5 |
| • Gràfica 2- Evolució població ciutat i estrangers (2002-17) i Diferencial total població / immigració | pp.6-7 |
| • Gràfica 3- Evolució habitants / Immigració (2001-17) i Total població marroquina sobre total | p.8 |
| • Gràfica 4- % Immigració marroquina (2002-17 juny) i Percentatge poblac. marroquí sobre total estrangera | p.9 |
| • Principals grups nacionals | p. 10 |

| | |
|--|------------------|
| • Gràfica 5- Percentatges per països i Gràfica Marroc-6a | p. 11 |
| • Gràfiques evolució alguns països (2006-17 juny) 6b,6c,6d, 6e 6f,6g i 6h | pp. 12-15 |
| • Per àrees o regions geogràfiques/ polítiques Gràfic 7- Evolució àrees geogràfiques | pp. 15-16 |
| • Per Continents i gràfica 7b | p.17 |
| • Principals grups amb nacionalitat espanyola nascuts a l'estranger | p. 18 |
| • Gràfica 8- Comparativa nascuts a l'estranger amb nacionalitat espanyola (2009-17 juny) i Evolució nascuts a l'estranger amb nacionalitat (2009-2017 juny) | pp. 19-21 |
| • Gràfica 9 a Nascuts a l'estranger amb nacionalitat | p. 21 |
| • Evolució per barris (XII/12-VI-17) | pp. 22-28 |
| • Gràfica 10A (%)- Immigració per barris | p.28 |
| • Quadre Edats totals i estrangers i Gràfica 10B- Piràmide edats (ciutat/imm) | p.29 |
| • Gràfica 10C- Piràmide edats –gènere (ciutat/ imm) i Gràfica 11 Població estrangera (gènere) | p.30 |
| • Gràfica 12- Població estrang. per gènere i Grups edat població (total i immigr.) | pp. 31-32 |
| • Gràfica 13- Comparativa % Immigració / grups d'edat i nacionalitat estrangera nascut a Manresa i Principals orígens nascuts aquí | pp. 33-34 |
| • Nucli de convivència residents on tothom és estranger i amb algun membre estranger | p.35 |
| • Evolució Arribades població estrang. (2011/2017) i Gràfic 14-Evolució de les arribades (2008-2017) | pp. 36-37 |
| • Comentaris | pp.38-45 |
| • Índex | pp.45-46 |
